



**PRÉFÈTE
DE LA
CHARENTE**

*Liberté
Égalité
Fraternité*

**La préfète coordonnatrice du sous-bassin
de la Charente, de la Seudre et des fleuves côtiers de Gironde**

RAA n° 16-2023-02-08-00001

**Arrêté modifiant l'arrêté interpréfectoral du 7 avril 2022 et
portant mesures conservatoires dans l'attente du respect des prescriptions administratives
de la répartition des prélèvements d'eau à usage d'irrigation pour la campagne 2022-2023
sur le périmètre de gestion de l'Organisme Unique de Gestion Collective Cogest'Eau**

La préfète de la Charente

Préfète coordonnatrice du sous-bassin de la Charente, de la Seudre et des fleuves côtiers de Gironde

Chevalier de la Légion d'honneur

Chevalier de l'ordre national du Mérite

Le préfet de la Charente-Maritime,

La préfète des Deux-Sèvres,

Le préfet de la Vienne,

Chevalier de la Légion d'honneur

Chevalier de l'ordre national du Mérite

Officier de l'ordre national du Mérite

Vu le code de l'environnement, et notamment le I et le VIII de l'article R.* 214-31-3 ;

Vu l'arrêté interpréfectoral du 7 avril 2022 mettant en demeure Cogest'Eau, en qualité d'Organisme Unique de Gestion Collective, de régulariser la situation administrative et portant mesures conservatoires dans l'attente du respect des prescriptions administratives ;

Vu la nécessité de modifier, dans la répartition des prélèvements 2022-2023, l'attribution de volumes de certains points de prélèvement, en les ajustant en fonction de la consommation réelle des volumes notifiés afin de prendre en compte la gestion collective mise en œuvre pendant l'étiage 2022 ;

Considérant que la modification de la répartition des prélèvements 2022-2023 ne conduit pas à une augmentation du volume global notifié aux irrigants sur une même zone d'alerte de gestion ;

Considérant que cette modification est cohérente avec les modalités de gestion définies au VIII de l'article R.* 214-31-3 du code de l'environnement mentionnant la possibilité de « modifier les attributions de volumes par irrigants ou par points de prélèvement pour intégrer de nouvelles demandes d'irrigants et les ajuster en fonction de la consommation réelle des volumes notifiés. »

Considérant l'avis favorable des services en charge de la police de l'eau des départements de la Charente, de la Charente-Maritime, des Deux-Sèvres et de la Vienne quant aux modifications demandées ;

Sur proposition du directeur départemental des territoires de la Charente ;

A R R Ê T E

Article 1 : Modification

La liste des préleveurs irrigants et les conditions de prélèvement pour la campagne d'irrigation 2022-2023 détaillés à l'annexe 2 de l'arrêté interpréfectoral du 7 avril 2022 sus-visé est remplacée par la liste annexée au présent arrêté.

Article 2 : Publication et information des tiers

En application des articles R.181-44 et R. 214-31-3 du code de l'environnement, le présent arrêté fait l'objet des publications suivantes :

- ⇒ Parution au recueil des actes administratifs des préfectures de la Charente, de la Charente-Maritime, des Deux-Sèvres et de la Vienne dans un délai de quinze jours à compter de l'adoption de la décision ;
- ⇒ Transmission pour information aux présidents des commissions locales de l'eau dont le ressort est inclus en tout ou partie dans le périmètre de l'organisme unique (R.214-31-3) ;
- ⇒ Mise à disposition du public sur le portail Internet des services de l'État des préfectures de la Charente, de la Charente-Maritime, des Deux-Sèvres et de la Vienne pendant une durée d'au moins 6 mois (R.214-31-3) ;
- ⇒ Communication aux mairies concernées pour affichage durant un mois. L'accomplissement de cette formalité est transmise à la Direction départementale des territoires concernée (R.181-44).

Les préfets de la Charente, Charente-Maritime, Deux-Sèvres et Vienne notifient à chacun des préleveurs irrigant de leur département son volume d'eau en application des modifications du tableau de répartition annexé ;

Article 3 : Voies et délais de recours

Toute contestation dirigée contre un arrêté préfectoral pris en application des articles R. 214-31-2 ou R. 214-31-3 doit, à peine d'irrecevabilité du recours devant la juridiction compétente, être soumise au préalable au préfet qui l'instruit dans les conditions prévues par l'article R. 214-36 du Code de l'Environnement.

Le présent arrêté peut faire l'objet, dans un délai de deux mois à compter de la date de notification, d'un recours gracieux auprès du préfet et/ou d'un recours contentieux auprès du tribunal administratif de Poitiers.

Un recours peut être déposé auprès du tribunal administratif de Poitiers sur l'application internet "Télérecours citoyens", en suivant les instructions disponibles à l'adresse suivante : www.telerecours.fr. Dans ce cas, des copies du recours n'ont pas nécessité d'être produites, un enregistrement immédiat étant assuré sans délai d'acheminement.

Article 4 : Exécution

Les secrétaires généraux des préfetures de la Charente, de la Charente-Maritime, des Deux-Sèvres et de la Vienne, les directeurs départementaux des territoires de la Charente, des Deux-Sèvres et de la Vienne, le directeur départemental des territoires et de la mer de la Charente-Maritime, les maires des communes du périmètre d'intervention de l'OUGC Cogest'Eau, les chefs des offices français de la biodiversité (OFB) de la Charente, de la Charente-Maritime, des Deux-Sèvres et de la Vienne sont chargés, chacun en ce qui le concerne, de l'exécution du présent arrêté qui sera notifié à l'organisme unique de gestion collective.

Angoulême, le 8 février 2023

La Préfète de la Charente,



Martine CLAVEL

Le préfet de la Charente-Maritime,



Nicolas BASSELIER

La préfète des Deux-Sèvres,



Emmanuelle DUPRÉ

Le préfet de la Vienne,



Jean-Marie GIRIER



**PRÉFÈTE
DE LA
CHARENTE**

*Liberté
Égalité
Fraternité*

La préfète coordonnatrice du sous-bassin
de la Charente, de la Seudre et des fleuves côtiers de Gironde

ANNEXE 1 - CARTE DES ZONES D'ALERTE

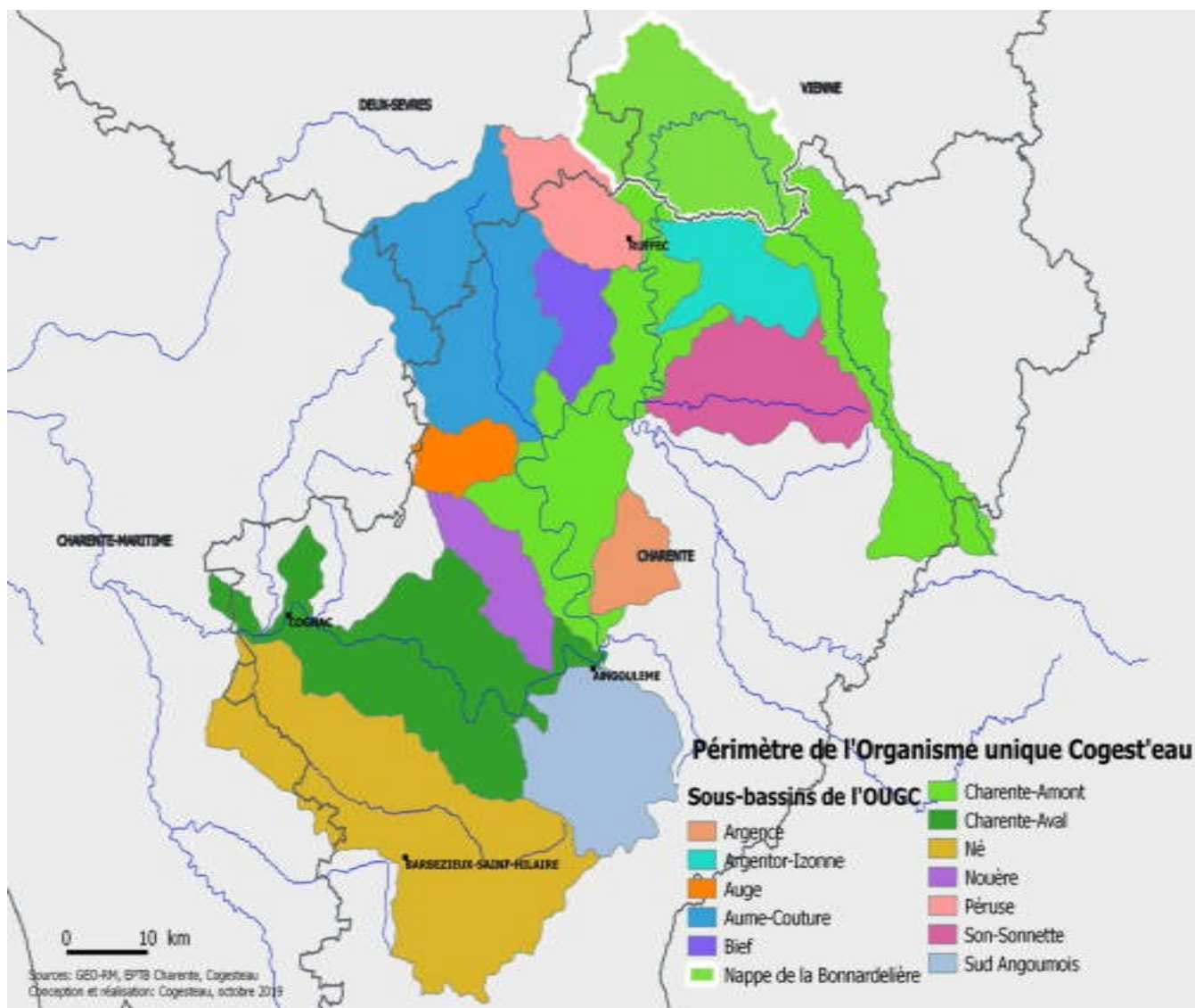



**PRÉFÈTE
DE LA
CHARENTE**

*Liberté
Égalité
Fraternité*

**La préfète coordonnatrice du sous-bassin
de la Charente, de la Seudre et des fleuves côtiers de Gironde**

**ANNEXE 2 – MODIFICATION DE LA RÉPARTITION DES PRÉLÈVEMENTS D'EAU
À USAGE D'IRRIGATION POUR LA CAMPAGNE 2022-2023**

ANNEXE 2 : Répartition des prélèvements 2022-2023

| Ressource | ZoneHydro | CdOuv_OUGC | CdOuv_PDE | RaisonSociale | dPoint_OUC | CdPoint_PDE | CoordX_L93 | CoordY_L93 | Com_Point | Lieudit_Point | Cad_Point | Cd_BSS | CdPlanEau | DPA | Vppts Reajusté | VE Reajusté | VH |
|----------------------------|-----------|------------|------------------|---------------------------------------------|------------|-----------------|------------|------------|------------|------------------------|-----------|------------|-------------|-----|----------------|----------------|----|
| EAUX SUPERFICIELLES | ARGENCE | 10075 | OUV-16-SU-AR-001 | SCEA AUGIER G-P | 21158 | PT-16-SU-AR-001 | 483230 | 6520980 | CHAMPNIERS | Les Giraudières | ZA 0035 | | Non Codifié | 45 | 400 | 24 079 | |
| EAUX SUPERFICIELLES | ARGENCE | 10076 | OUV-16-SU-AR-002 | EARL CHAMP JOYEUX | 21367 | PT-16-SU-AR-002 | 479983 | 6518757 | CHAMPNIERS | L'en Dessous | AC 0056 | | Non Codifié | 60 | | 6 590 | |
| EAUX SUPERFICIELLES | ARGENCE | 10077 | OUV-16-SU-AR-003 | EARL DE L'AIGUILLE | 21415 | PT-16-SU-AR-003 | 479969 | 6519094 | CHAMPNIERS | La Fontenelle | OQ 0654 | | | 45 | 220 | 12 226 | |
| EAUX SUPERFICIELLES | ARGENCE | 10078 | OUV-16-SU-AR-004 | EARL TOURNIER | 20975 | PT-16-SU-AR-004 | 479738 | 6518815 | CHAMPNIERS | Les Naudins | AC 0443 | | Non Codifié | 70 | 250 | 31 320 | |
| EAUX SUPERFICIELLES | ARGENCE | 10079 | OUV-16-SU-AR-005 | EARL DE LA MARVAILLERE - EARL DE L'AIGUILLE | 21131 | PT-16-SU-AR-006 | 480530 | 6519322 | CHAMPNIERS | Les Fougères | OQ 0110 | | Non Codifié | 110 | | 33 740 | |
| EAUX SUPERFICIELLES | ARGENCE | 10080 | OUV-16-SU-AR-006 | SCEA DU PARC | 21115 | PT-16-SU-AR-007 | 481670 | 6521325 | ANAIS | Pinelot | ZE 0018 | | | 50 | | 17 637 | |
| EAUX SUPERFICIELLES | ARGENCE | 10080 | OUV-16-SU-AR-006 | SCEA DU PARC | 21116 | PT-16-SU-AR-008 | 481452 | 6520329 | CHAMPNIERS | Pré du Breuil | AI 0320 | | | 120 | | 16 107 | |
| EAUX SUPERFICIELLES | ARGENCE | 10080 | OUV-16-SU-AR-006 | SCEA DU PARC | 21114 | PT-16-SU-AR-009 | 483010 | 6523956 | ANAIS | L'étang | ZB 0008 | BSS001SMWU | | 40 | | 10 107 | |
| EAUX SUPERFICIELLES | ARGENCE | 10083 | OUV-16-SU-AR-009 | BOUTENEGRE Vincent | 21134 | PT-16-SU-AR-011 | 483814 | 6520837 | ANAIS | Prés Personniers | ZD 0048 | | | 30 | | 14 013 | |
| EAUX SUPERFICIELLES | ARGENCE | 10083 | OUV-16-SU-AR-009 | BOUTENEGRE Vincent | 21071 | PT-16-SU-AR-012 | 480341 | 6519211 | CHAMPNIERS | Les Fougères de Churet | OQ 0763 | | | 170 | 400 | 28 911 | |
| EAUX SUPERFICIELLES | ARGENCE | 17478 | OUV-16-SU-AR-012 | SARL LAVERGNE | 21694 | PT-16-SU-AR-019 | 484215 | 6517704 | CHAMPNIERS | L'étang | AS 192 | | | 30 | | 4 000 | |
| Total ESU ARGENCE : | | | | | | | | | | | | | | | 870 | 174 651 | |

| | | | | | | | | | | | | | | | | | |
|------------------------------------|-----------------|-------|------------------|---------------------------|-------|-----------------|--------|---------|--------------------|--------------------------|----------|--|--|-----|---------------|----------------|--------------|
| EAUX SUPERFICIELLES | ARGENTOR-IZONNE | 10090 | OUV-16-SU-AI-001 | BAUDINAUD Jean-Christophe | 20682 | PT-16-SU-AI-001 | 488136 | 6544229 | POURSAC | Le Grand Moulin | ZE 0104 | | | 70 | 8 000 | 39 921 | |
| EAUX SUPERFICIELLES | ARGENTOR-IZONNE | 10091 | OUV-16-SU-AI-002 | GAEC CHAMPENOIS | 21129 | PT-16-SU-AI-002 | 495720 | 6546419 | NANTEUIL-EN-VALLÉE | La Croix | 0A 0226 | | | 25 | 2 000 | 13 307 | |
| EAUX SUPERFICIELLES | ARGENTOR-IZONNE | 10092 | OUV-16-SU-AI-003 | GAEC ALBERT | 20722 | PT-16-SU-AI-003 | 491825 | 6546337 | NANTEUIL-EN-VALLÉE | Pougné | 0B 0029 | | | 60 | 19 000 | 36 128 | |
| EAUX SUPERFICIELLES | ARGENTOR-IZONNE | 10093 | OUV-16-SU-AI-004 | EARL Laurent BALLON | 20954 | PT-16-SU-AI-004 | 489143 | 6545152 | SAINT-GEORGES | Font Piaux | 0A 0741a | | | 150 | 16 000 | 96 519 | |
| EAUX SUPERFICIELLES | ARGENTOR-IZONNE | 10093 | OUV-16-SU-AI-004 | EARL Laurent BALLON | 20955 | PT-16-SU-AI-005 | 487088 | 6543761 | POURSAC | Villeneuve | ZD 0109 | | | 70 | 4 000 | 6 630 | |
| EAUX SUPERFICIELLES | ARGENTOR-IZONNE | 10094 | OUV-16-SU-AI-005 | GAEC DE L'ARGENTOR | 20798 | PT-16-SU-AI-006 | 488126 | 6544220 | POURSAC | Le Grand Moulin | ZE 0023 | | | 100 | 12 000 | 85 892 | |
| EAUX SUPERFICIELLES | ARGENTOR-IZONNE | 10094 | OUV-16-SU-AI-005 | GAEC DE L'ARGENTOR | 20799 | PT-16-SU-AI-007 | 488126 | 6544220 | POURSAC | Le Grand Moulin | ZE 0023 | | | 50 | 2 000 | 4 906 | |
| EAUX SUPERFICIELLES | ARGENTOR-IZONNE | 10095 | OUV-16-SU-AI-006 | SCEA METAIRIE DE GARNAUD | 20678 | PT-16-SU-AI-008 | 486671 | 6543461 | POURSAC | Champs de l'Isle | ZN 0033 | | | 20 | 2 000 | 10 000 | |
| EAUX SUPERFICIELLES | ARGENTOR-IZONNE | 10096 | OUV-16-SU-AI-007 | MUSSET Patrick | 21095 | PT-16-SU-AI-009 | 488360 | 6552782 | BIOUSSAC | Oyer | ZO 0002 | | | 80 | 5 000 | 39 056 | |
| EAUX SUPERFICIELLES | ARGENTOR-IZONNE | 10097 | OUV-16-SU-AI-008 | EARL DU MOULIN JOLI | 21211 | PT-16-SU-AI-010 | 491490 | 6552474 | NANTEUIL-EN-VALLÉE | Moutardon "Le Bois Joli" | 0E 0099 | | | 60 | 4 000 | 38 989 | |
| EAUX SUPERFICIELLES | ARGENTOR-IZONNE | 10098 | OUV-16-SU-AI-009 | FERME DU MAS | 21126 | PT-16-SU-AI-011 | 488593 | 6551973 | BIOUSSAC | Le Mas | ZL 0067 | | | 15 | 2 000 | 9 000 | 1 500 |
| Total ESU ARGENTOR-IZONNE : | | | | | | | | | | | | | | | 76 000 | 380 348 | 1 500 |

| | | | | | | | | | | | | | | | | | |
|-------------------------|------|-------|------------------|--------------------------|-------|-----------------|--------|---------|------------|------------------------|-------------|------------|-------------|-----|---------------|----------------|--------------|
| EAUX SUPERFICIELLES | AUGE | 10099 | OUV-16-SU-AG-001 | AUBINAUD Kathy | 21209 | PT-16-SU-AG-001 | 466738 | 6532924 | MONS | Rancogne | AL 0055 | BSS001SLPV | | 225 | 15 000 | 56 686 | |
| EAUX SUPERFICIELLES | AUGE | 10101 | OUV-16-SU-AG-003 | DOUBLET Jean Marie | 21335 | PT-16-SU-AG-004 | 462264 | 6529498 | VAL-D'AUGE | Pré La Brousse | 051-ZC 0004 | BSS001SLSB | | 35 | 3 000 | 15 589 | |
| EAUX SUPERFICIELLES | AUGE | 10102 | OUV-16-SU-AG-004 | EARL DE MONTAIGON | 21181 | PT-16-SU-AG-005 | 465385 | 6532152 | MONS | Montaigon | ZT 0032 | | Non Codifié | 70 | 3 000 | 8 353 | |
| EAUX SUPERFICIELLES | AUGE | 10103 | OUV-16-SU-AG-005 | SCEA DU BARDONNEAU | 21587 | PT-16-SU-AG-006 | 460189 | 6530515 | VAL-D'AUGE | Le Bardonneau | 000-ZI 0078 | | 160001753 | 30 | 2 000 | 8 098 | |
| EAUX SUPERFICIELLES | AUGE | 10103 | OUV-16-SU-AG-005 | SCEA DU BARDONNEAU | 21588 | PT-16-SU-AG-007 | 460356 | 6530426 | VAL-D'AUGE | Le Bardonneau | 000-ZI 0031 | | 160001753 | 30 | 1 000 | 4 049 | |
| EAUX SUPERFICIELLES | AUGE | 10104 | OUV-16-SU-AG-006 | SARL DU LOGIS DE MORTIER | 20973 | PT-16-SU-AG-008 | 457865 | 6529468 | VAL-D'AUGE | Les Grandes Versennes | 017-ZK 0003 | | Non Codifié | 30 | 6 000 | 38 532 | 1 500 |
| EAUX SUPERFICIELLES | AUGE | 10104 | OUV-16-SU-AG-006 | SARL DU LOGIS DE MORTIER | 20974 | PT-16-SU-AG-009 | 459084 | 6530691 | VAL-D'AUGE | Le Grand Pré | 000-ZH 0084 | | | 4 | 1 000 | 1 649 | |
| EAUX SUPERFICIELLES | AUGE | 10107 | OUV-16-SU-AG-009 | GUEDON Philippe | 21309 | PT-16-SU-AG-012 | 465631 | 6529900 | GOURVILLE | Ferrières | 156-ZP 0040 | | | 22 | 1 000 | 5 000 | |
| EAUX SUPERFICIELLES | AUGE | 10109 | OUV-16-SU-AG-011 | SAUVAGE Jean-Yves | 21274 | PT-16-SU-AG-014 | 459934 | 6528950 | VAL-D'AUGE | Le Marais des paccages | 228-OC 0199 | | 160003778 | 60 | 2 000 | 13 070 | |
| EAUX SUPERFICIELLES | AUGE | 10110 | OUV-16-SU-AG-012 | SCEA MARRY | 21327 | PT-16-SU-AG-015 | 460203 | 6532538 | VAL-D'AUGE | Les Trois Ormeaux | 000-OA 0327 | | | 100 | 1 000 | 23 913 | |
| EAUX SUPERFICIELLES | AUGE | 17475 | OUV-16-SU-AG-016 | EARL GUINDANT | 21122 | PT-16-SU-AG-024 | 458168 | 6529808 | VAL-D'AUGE | Les Frouins | 017-ZH 0004 | | | 40 | 4 000 | 21 589 | |
| Total ESU AUGÉ : | | | | | | | | | | | | | | | 39 000 | 196 528 | 1 500 |

| | | | | | | | | | | | | | | | | | |
|---------------------|--------------|-------|------------------|----------------------------|-------|-----------------|--------|---------|--------------------------|--------------------|---------|------------|--|-----|--------|---------|-------|
| EAUX SUPERFICIELLES | AUME-COUTURE | 10127 | OUV-16-SU-AC-001 | ASL LES PETITES OUCHES | 21221 | PT-16-SU-AC-001 | 471786 | 6534181 | AMBÉRAC | Les Petites Ouches | ZC 0021 | | | 125 | 15 000 | 113 180 | |
| EAUX SUPERFICIELLES | AUME-COUTURE | 10129 | OUV-16-SU-AC-003 | EARL BEAUMONT | 21098 | PT-16-SU-AC-003 | 467377 | 6551084 | PAIZAY-NAUDOUIN-EMBOURIE | Les Quantins | ZA 0144 | BSS001RQDV | | 84 | 6 500 | 86 772 | |
| EAUX SUPERFICIELLES | AUME-COUTURE | 10130 | OUV-16-SU-AC-004 | BOULNOIS Patrick | 21048 | PT-16-SU-AC-004 | 461778 | 6543422 | LUPSAULT | Le Petit Moulin | AB 0225 | | | 80 | | 500 | |
| EAUX SUPERFICIELLES | AUME-COUTURE | 10130 | OUV-16-SU-AC-004 | BOULNOIS Patrick | 21049 | PT-16-SU-AC-005 | 470322 | 6534989 | AMBÉRAC | Le Goyaud | AB 0076 | | | 80 | | 4 500 | |
| EAUX SUPERFICIELLES | AUME-COUTURE | 10131 | OUV-16-SU-AC-005 | EARL LES JARDINS DE L'OSME | 21317 | PT-16-SU-AC-006 | 466895 | 6549432 | LONGRÉ | La Métairie | 0B 0246 | BSS001RPUP | | 70 | 4 000 | 42 254 | |
| EAUX SUPERFICIELLES | AUME-COUTURE | 10131 | OUV-16-SU-AC-005 | EARL LES JARDINS DE L'OSME | 21318 | PT-16-SU-AC-007 | 466895 | 6549432 | LONGRÉ | La Métairie | 0B 0246 | | | 30 | 500 | 755 | |
| EAUX SUPERFICIELLES | AUME-COUTURE | 10131 | OUV-16-SU-AC-005 | EARL LES JARDINS DE L'OSME | 21319 | PT-16-SU-AC-008 | 467186 | 6550016 | PAIZAY-NAUDOUIN-EMBOURIE | Pré Melleran | ZV 0023 | | | 16 | 500 | 4 527 | 4 000 |
| EAUX SUPERFICIELLES | AUME-COUTURE | 10133 | OUV-16-SU-AC-007 | EARL DU CHENE ROUVRE | 21080 | PT-16-SU-AC-011 | 467309 | 6551172 | PAIZAY-NAUDOUIN-EMBOURIE | La Villeprévoir | ZA 0141 | | | 60 | | 30 559 | |
| EAUX SUPERFICIELLES | AUME-COUTURE | 10134 | OUV-16-SU-AC-008 | EARL DE RONDEAU | 21063 | PT-16-SU-AC-012 | 468622 | 6550084 | PAIZAY-NAUDOUIN-EMBOURIE | Vigne de Rondeau | ZS 0006 | BSS001RQVR | | 110 | 11 000 | 49 045 | |
| EAUX SUPERFICIELLES | AUME-COUTURE | 10134 | OUV-16-SU-AC-008 | EARL DE RONDEAU | 21064 | PT-16-SU-AC-013 | 468622 | 6550084 | PAIZAY-NAUDOUIN-EMBOURIE | Vigne de Rondeau | ZS 0006 | | | 50 | 3 000 | 15 091 | |
| EAUX SUPERFICIELLES | AUME-COUTURE | 10135 | OUV-16-SU-AC-009 | CÔTE Thomas | 21066 | PT-16-SU-AC-014 | 460947 | 6537315 | VERDILLE | Landonne | AE 0001 | BSS001SLQM | | 90 | 5 000 | 52 818 | |
| EAUX SUPERFICIELLES | AUME-COUTURE | 10138 | OUV-16-SU-AC-012 | PRUDHOMME Félicien | 21192 | PT-16-SU-AC-017 | 467487 | 6547433 | BRETTES | Les Fillons | ZM 0041 | BSS001RQRE | | 110 | 3 000 | 82 269 | |
| EAUX SUPERFICIELLES | AUME-COUTURE | 10139 | OUV-16-SU-AC-013 | EARL DE CHANTEMERLE | 21225 | PT-16-SU-AC-018 | 467557 | 6541301 | SAINT-FRAIGNE | Chantemerle | 0C 0080 | | | 120 | 5 000 | 37 636 | |
| EAUX SUPERFICIELLES | AUME-COUTURE | 10140 | OUV-16-SU-AC-014 | GAEC DE CHANTEREINE | 20978 | PT-16-SU-AC-019 | 464651 | 6539110 | ORADOUR | Marais commun | ZI 0001 | BSS001RQUD | | 100 | 3 000 | 37 727 | |
| EAUX SUPERFICIELLES | AUME-COUTURE | 10140 | OUV-16-SU-AC-014 | GAEC DE CHANTEREINE | 20979 | PT-16-SU-AC-020 | 464722 | 6539098 | ORADOUR | Marais commun | ZO 0095 | | | 100 | 3 000 | 37 727 | |
| EAUX SUPERFICIELLES | AUME-COUTURE | 10141 | OUV-16-SU-AC-015 | EARL BBIO | 21216 | PT-16-SU-AC-022 | 463291 | 6541811 | LUPSAULT | Gaillard | AD 0161 | | | 60 | 5 000 | 48 484 | |
| EAUX SUPERFICIELLES | AUME-COUTURE | 10141 | OUV-16-SU-AC-015 | EARL BBIO | 21217 | PT-16-SU-AC-023 | 461468 | 6543081 | LUPSAULT | l'Ager | ZK 0089 | BSS001RQRS | | 90 | 2 000 | 16 406 | |
| EAUX SUPERFICIELLES | AUME-COUTURE | 10142 | OUV-16-SU-AC-016 | EARL DE LA CLIE | 21172 | PT-16-SU-AC-024 | 469201 | 6543322 | ÉBRÉON | Queue du pré | 0A 0721 | BSS001RRNE | | 120 | | 18 863 | |
| EAUX SUPERFICIELLES | AUME-COUTURE | 10144 | OUV-16-SU-AC-018 | SCEA DES ALLARDS | 21088 | PT-16-SU-AC-026 | 465589 | 6551367 | PAIZAY-NAUDOUIN-EMBOURIE | Les Allards | ZY 0149 | BSS001RPUW | | 120 | 3 500 | 5 000 | |
| EAUX SUPERFICIELLES | AUME-COUTURE | 10145 | OUV-16-SU-AC-019 | EARL DES BOULEAUX | 21182 | PT-16-SU-AC-027 | 465519 | 6542429 | SAINT-FRAIGNE | Les Varennes | ZE 0063 | BSS001RQRZ | | 120 | 1 000 | 28 672 | |
| EAUX SUPERFICIELLES | AUME-COUTURE | 10146 | OUV-16-SU-AC-020 | SCEA DU CAILLAUD | 21139 | PT-16-SU-AC-028 | 461915 | 6537140 | VERDILLE | Le Caillaud | ZA 0053 | | | 100 | 1 000 | 40 745 | |
| EAUX SUPERFICIELLES | AUME-COUTURE | 10147 | OUV-16-SU-AC-021 | EARL DU CHAMP GIGNOUX | 21445 | PT-16-SU-AC-029 | 470628 | 6541976 | ÉBRÉON | La Potonnière | 0B 1516 | | | 30 | 1 000 | 14 336 | 500 |

ANNEXE 2 : Répartition des prélèvements 2022-2023

| Ressource | ZoneHydro | CdOuv_OUGC | CdOuv_PDE | RaisonSociale | dPoint_OUGC | CdPoint_PDE | CoordX_L93 | CoordY_L93 | Com_Point | Lieudit_Point | Cad_Point | Cd_BSS | CdPlanEau | DPA | Vpts Reajusté | VE Reajusté | VH |
|---------------------------------|--------------|------------|-----------------------|-------------------------------|-------------|----------------------|------------|------------|--------------------------|---------------------------|--------------|------------|-------------|-----|----------------|------------------|---------------|
| EAUX SUPERFICIELLES | AUME-COUTURE | 10123 | OUV-16-SU-AC-022 | SCEA LA FONT BRISSON | 21137 | PT-16-SU-AC-031 | 466988 | 6545286 | SAINT-FRAIGNE | Merlageau | 0E 0218 | | 160002239 | 60 | 1 500 | 20 000 | |
| EAUX SUPERFICIELLES | AUME-COUTURE | 10123 | OUV-16-SU-AC-022 | SCEA LA FONT BRISSON | 21138 | PT-16-SU-AC-032 | 470111 | 6535435 | MARCILLAC-LANVILLE | Langle | AC 0071 | | | 130 | 3 500 | 40 000 | |
| EAUX SUPERFICIELLES | AUME-COUTURE | 10148 | OUV-16-SU-AC-023 | SCEA DU LOGIS DES RENARDIERES | 21124 | PT-16-SU-AC-033 | 469308 | 6542540 | ÉBRÉON | Fontaine de Siarne | ZD 0024 | | | 150 | 4 000 | 123 403 | |
| EAUX SUPERFICIELLES | AUME-COUTURE | 10148 | OUV-16-SU-AC-023 | SCEA DU LOGIS DES RENARDIERES | 21125 | PT-16-SU-AC-034 | 468100 | 6540237 | AIGRE | Chavrillaud | 411-ZB 0071 | | | 120 | | | |
| EAUX SUPERFICIELLES | AUME-COUTURE | 10149 | OUV-16-SU-AC-024 | EARL DU PRE DE LANDONNE | 21346 | PT-16-SU-AC-035 | 461915 | 6537140 | VERDILLE | Le Caillaud | ZA 0053 | | | 100 | 1 000 | 44 213 | |
| EAUX SUPERFICIELLES | AUME-COUTURE | 10149 | OUV-16-SU-AC-024 | EARL DU PRE DE LANDONNE | 21347 | PT-16-SU-AC-036 | 462209 | 6537721 | VERDILLE | Bel Air | AE 0015 | | | 100 | 500 | 12 377 | |
| EAUX SUPERFICIELLES | AUME-COUTURE | 10150 | OUV-16-SU-AC-025 | EARL GODY | 21207 | PT-16-SU-AC-037 | 467363 | 6542120 | SAINT-FRAIGNE | Fontaine des Aussegains | 0C 0155 | | | 100 | 10 000 | 62 101 | |
| EAUX SUPERFICIELLES | AUME-COUTURE | 10153 | OUV-16-SU-AC-028 | EARL PRUDHOMME | 21189 | PT-16-SU-AC-041 | 465638 | 6542326 | SAINT-FRAIGNE | Culasson | YD 0025 | BSS001RQQL | | 90 | 3 000 | 42 525 | |
| EAUX SUPERFICIELLES | AUME-COUTURE | 10153 | OUV-16-SU-AC-028 | EARL PRUDHOMME | 21190 | PT-16-SU-AC-042 | 469356 | 6548985 | BRETTES | Les Renouvelis | ZO 0034 | BSS001RQUZ | 160003033 | 150 | 2 000 | 38 615 | |
| EAUX SUPERFICIELLES | AUME-COUTURE | 10154 | OUV-16-SU-AC-029 | SCEA GACOUGNOLLE Jean Claude | 21069 | PT-16-SU-AC-043 | 471353 | 6543577 | SOUVIGNÉ | Les Renardières | ZI 0284 | BSS001RRQE | | 60 | | 13 063 | |
| EAUX SUPERFICIELLES | AUME-COUTURE | 10155 | OUV-16-SU-AC-030 | EARL DES OLIVETTES | 21084 | PT-16-SU-AC-044 | 467354 | 6542110 | SAINT-FRAIGNE | Chantemerle | 0C 0058 | | | 130 | 4 000 | 5 033 | |
| EAUX SUPERFICIELLES | AUME-COUTURE | 10156 | OUV-16-SU-AC-031 | GAEC DES ORMEAUX | 20982 | PT-16-SU-AC-045 | 466757 | 6540140 | SAINT-FRAIGNE | Briand | ZH 0003 | BSS001RQOZ | | 180 | | 70 157 | |
| EAUX SUPERFICIELLES | AUME-COUTURE | 10156 | OUV-16-SU-AC-031 | GAEC DES ORMEAUX | 20983 | PT-16-SU-AC-046 | 466765 | 6541878 | SAINT-FRAIGNE | Jarland | YB 0007 | | | 50 | | 17 166 | |
| EAUX SUPERFICIELLES | AUME-COUTURE | 10156 | OUV-16-SU-AC-031 | GAEC DES ORMEAUX | 20984 | PT-16-SU-AC-047 | 465710 | 6539754 | ORADOUR | Coudret | AD 0131 | | Non Codifié | 50 | | 25 654 | |
| EAUX SUPERFICIELLES | AUME-COUTURE | 10156 | OUV-16-SU-AC-031 | GAEC DES ORMEAUX | 20985 | PT-16-SU-AC-048 | 465713 | 6539739 | ORADOUR | Coudret | AD 0131 | | Non Codifié | 110 | | 46 404 | |
| EAUX SUPERFICIELLES | AUME-COUTURE | 10157 | OUV-16-SU-AC-032 | SCEA LE FOUR DU BREUIL | 21057 | PT-16-SU-AC-049 | 462135 | 6536212 | VERDILLE | Le Breuil | AI 0258 | | | 100 | 3 000 | 49 000 | |
| EAUX SUPERFICIELLES | AUME-COUTURE | 10158 | OUV-16-SU-AC-033 | SCEA DU BREUIL TIZON | 21260 | PT-16-SU-AC-050 | 466746 | 6550606 | PAIZAY-NAUDOUIN-EMBOURIE | Métairie de Ferret | ZX 078 | BSS001RPSS | | 70 | 9 000 | 35 735 | |
| EAUX SUPERFICIELLES | AUME-COUTURE | 10158 | OUV-16-SU-AC-033 | SCEA DU BREUIL TIZON | 21261 | PT-16-SU-AC-051 | 467673 | 6550350 | PAIZAY-NAUDOUIN-EMBOURIE | Garenne du Breuil-Tizon | ZV 0024 | BSS001RQVT | | 100 | 9 000 | 33 777 | |
| EAUX SUPERFICIELLES | AUME-COUTURE | 10159 | OUV-16-SU-AC-034 | SCEA DU CHAMP DU FRENE | 21236 | PT-16-SU-AC-052 | 467116 | 6547550 | LONGRÉ | Villemorin | 0D 0976 | BSS001RQSL | | 80 | 5 000 | 65 615 | 3 200 |
| EAUX SUPERFICIELLES | AUME-COUTURE | 10159 | OUV-16-SU-AC-034 | SCEA DU CHAMP DU FRENE | 21237 | PT-16-SU-AC-053 | 467132 | 6547578 | LONGRÉ | Villemorin | 0D 1056 | | | 82 | 5 000 | 65 713 | 3 200 |
| EAUX SUPERFICIELLES | AUME-COUTURE | 10160 | OUV-16-SU-AC-035 | EARL DU GALIMENT | 21160 | PT-16-SU-AC-054 | 461594 | 6539365 | BARBEZIÈRES | La Prairie | ZC 0031 | | | 70 | 2 500 | 20 000 | |
| EAUX SUPERFICIELLES | AUME-COUTURE | 10160 | OUV-16-SU-AC-035 | EARL DU GALIMENT | 21161 | PT-16-SU-AC-055 | 460126 | 6539473 | BARBEZIÈRES | Le Bourg | ZA 0108 | BSS001RQPA | | 70 | 2 500 | 20 000 | |
| EAUX SUPERFICIELLES | AUME-COUTURE | 17462 | OUV-16-SU-AC-036 | GAEC LEROUX | 21349 | PT-16-SU-AC-056 | 467286 | 6551207 | PAIZAY-NAUDOUIN-EMBOURIE | La Villeprévoir | ZA 0139 | BSS001RQDW | | 80 | 2 000 | 33 954 | |
| EAUX SUPERFICIELLES | AUME-COUTURE | 10163 | OUV-16-SU-AC-038 | EARL MOINE Julien | 21112 | PT-16-SU-AC-059 | 469128 | 6543200 | SAINT-FRAIGNE | Prépiraud | ZX 0060 | BSS001RRQD | | 80 | 1 000 | 29 951 | |
| EAUX SUPERFICIELLES | AUME-COUTURE | 10163 | OUV-16-SU-AC-038 | EARL MOINE Julien | 21113 | PT-16-SU-AC-060 | 469022 | 6542968 | SAINT-FRAIGNE | La Fonforton | ZX 0074 | | | 140 | 1 000 | 64 894 | |
| EAUX SUPERFICIELLES | AUME-COUTURE | 10164 | OUV-16-SU-AC-039 | GAEC DU GOYAUDS | 21109 | PT-16-SU-AC-061 | 470323 | 6534984 | AMBÉRAC | Le Goyaud | AB 0076 | | | 100 | 4 000 | 78 472 | |
| EAUX SUPERFICIELLES | AUME-COUTURE | 10166 | OUV-16-SU-AC-041 | SCEA DES DEFFENDS | 20960 | PT-16-SU-AC-063 | 462912 | 6544710 | LES GOURS | Les Eaux | AC 0001 | | 160002220 | 390 | 500 | 1 250 | |
| EAUX SUPERFICIELLES | AUME-COUTURE | 10166 | OUV-16-SU-AC-041 | SCEA DES DEFFENDS | 20961 | PT-16-SU-AC-064 | 463291 | 6544362 | LES GOURS | Le Champ Rouge | AC 0004 | | Non Codifié | 130 | 500 | 1 000 | |
| EAUX SUPERFICIELLES | AUME-COUTURE | 10166 | OUV-16-SU-AC-041 | SCEA DES DEFFENDS | 20962 | PT-16-SU-AC-065 | 467513 | 6545341 | SAINT-FRAIGNE | Grange à Chauvet | 0E 0030 | | Non Codifié | 120 | 500 | 750 | |
| EAUX SUPERFICIELLES | AUME-COUTURE | 10166 | OUV-16-SU-AC-041 | SCEA DES DEFFENDS | 20963 | PT-16-SU-AC-066 | 467430 | 6546151 | SAINT-FRAIGNE | Pré de Lauhier | ZM 0025 | | Non Codifié | 230 | 500 | 2 000 | |
| EAUX SUPERFICIELLES | AUME-COUTURE | 10168 | OUV-16-SU-AC-043 | SCEA DU DOMAINE DE L'ANGLEE | 21156 | PT-16-SU-AC-068 | 464129 | 6535795 | MONS | Prairie des Juifs | ZE 0051 | | | 110 | 15 000 | 31 691 | |
| EAUX SUPERFICIELLES | AUME-COUTURE | 10162 | OUV-16-SU-AC-045 | PRUDHOMME Jean-Marc | 21480 | PT-16-SU-AC-070 | 466627 | 6538167 | ORADOUR | La Rivière | AK 0065 | | | 100 | 11 000 | 62 246 | 1 000 |
| EAUX SUPERFICIELLES | AUME-COUTURE | 17446 | OUV-16-SU-AC-047 | ROBLET Didier | 21648 | PT-16-SU-AC-073 | 468733 | 6537253 | AIGRE | Sous le Pont | ZD 0001 | | | 8 | 1 000 | 4 000 | 400 |
| EAUX SUPERFICIELLES | AUME-COUTURE | 17466 | OUV-16-SU-AC-048 | EARL Ô VIVIER | 21684 | PT-16-SU-AC-077 | 467132 | 6547578 | LONGRÉ | Villemorin | 0D 1056 | | | 8 | | 4 000 | |
| EAUX SUPERFICIELLES | AUME-COUTURE | 17471 | OUV-16-SU-AC-049 | EARL LA GARENNE | 21310 | PT-16-SU-AC-078 | 464884 | 6542894 | SAINT-FRAIGNE | La Conche - Pré Menard | YE 0188 | BSS001RQUH | | 60 | 5 000 | 9 431 | |
| EAUX SUPERFICIELLES | AUME-COUTURE | 17471 | OUV-16-SU-AC-049 | EARL LA GARENNE | 21311 | PT-16-SU-AC-079 | 467185 | 6543427 | SAINT-FRAIGNE | Chambon - Pré de la Monge | AC 0078 | BSS001RQUE | | 60 | 5 000 | 9 432 | |
| EAUX SUPERFICIELLES | AUME-COUTURE | 10124 | OUV-17-SU-AC-171488 | EARL LA FANTAISIE | 21173 | PT-17-SU-AC-1703105 | 456548 | 6542210 | CHIVES | La Fantaisie- Grande Epee | ZM 0053 | BSS001RQNY | | 65 | 2 000 | 37 727 | |
| EAUX SUPERFICIELLES | AUME-COUTURE | 10124 | OUV-17-SU-AC-171488 | EARL LA FANTAISIE | 21174 | PT-17-SU-AC-17033107 | 456467 | 6542226 | CHIVES | La Fantaisie- Grande Epee | ZM 0053 | BSS001RQNJ | | 6 | 500 | 7 545 | |
| EAUX SUPERFICIELLES | AUME-COUTURE | 10124 | OUV-17-SU-AC-171488 | EARL LA FANTAISIE | 21175 | PT-17-SU-AC-171488 | 456527 | 6542224 | CHIVES | La Fantaisie- Grande Epee | ZM 0053 | BSS001RQNX | | 65 | 500 | 7 545 | |
| EAUX SUPERFICIELLES | AUME-COUTURE | 10123 | OUV-17-SU-AC-171550 | SCEA LA FONT BRISSON | 21135 | PT-17-SU-AC-1702230 | 457718 | 6545017 | CHIVES | Les Coux | ZB 0010 | | | 80 | 1 000 | 18 863 | |
| EAUX SUPERFICIELLES | AUME-COUTURE | 10122 | OUV-79-SU-AC-79004196 | EARL LA ROCHONNIERE | 21146 | PT-79-SU-AC-79237 | 465130 | 6552035 | LOUBILLÉ | La Rochonnière | ZI 0254 | BSS001RPUC | | 130 | 5 000 | 42 612 | |
| EAUX SUPERFICIELLES | AUME-COUTURE | 10122 | OUV-79-SU-AC-79004196 | EARL LA ROCHONNIERE | 21147 | PT-79-SU-AC-79375 | 464599 | 6552915 | LOUBILLÉ | Les Chétifs Champs | ZH 0058-0057 | BSS001RPUM | | 100 | 5 000 | 49 819 | |
| EAUX SUPERFICIELLES | AUME-COUTURE | 10118 | OUV-79-SU-AC-79010847 | EARL CHAVOUET | 21206 | PT-79-SU-AC-79180 | 462932 | 6547148 | COUTURE-D'ARGENSON | Moulin Neuf | AS 0020 | BSS001RQSU | | 80 | 2 000 | 86 772 | |
| EAUX SUPERFICIELLES | AUME-COUTURE | 10120 | OUV-79-SU-AC-79154196 | EARL LES CHIRONS | 21103 | PT-79-SU-AC-79111 | 462262 | 6548892 | COUTURE-D'ARGENSON | Champ de Touchillard | AI 0130 | BSS001RPUB | | 60 | | 4 308 | |
| EAUX SUPERFICIELLES | AUME-COUTURE | 10120 | OUV-79-SU-AC-79154196 | EARL LES CHIRONS | 21104 | PT-79-SU-AC-79196 | 461785 | 6547926 | COUTURE-D'ARGENSON | Les Vignes des Vallées | AT 0244 | BSS001RQRT | | 60 | | 692 | |
| EAUX SUPERFICIELLES | AUME-COUTURE | 10117 | OUV-79-SU-AC-79157730 | SCEA FORTIN | 21054 | PT-79-SU-AC-79055 | 464463 | 6559574 | ARDILLEUX | Le Grand Clos | OB 0655 | BSS001QQMC | | 50 | | 37 727 | |
| EAUX SUPERFICIELLES | AUME-COUTURE | 10117 | OUV-79-SU-AC-79157730 | SCEA FORTIN | 21055 | PT-79-SU-AC-79119 | 464722 | 6559522 | ARDILLEUX | Le Clos | OB 0655 | BSS001QQMD | | 60 | | 37 727 | |
| EAUX SUPERFICIELLES | AUME-COUTURE | 10121 | OUV-79-SU-AC-79158364 | AUMAND Laurent | 21097 | PT-79-SU-AC-79774 | 465190 | 6552176 | LOUBILLÉ | Bois Naudouin | ZI 0017 | BSS001RPUN | | 65 | 3 000 | 71 681 | |
| EAUX SUPERFICIELLES | AUME-COUTURE | 10115 | OUV-79-SU-AC-79159920 | GAEC LA GIRARDIERE | 21255 | PT-79-SU-AC-79425 | 467074 | 6562390 | MELLERAN | Pré Guillon | ZP 0091 | BSS001QQLY | | 20 | | 10 941 | |
| Total ESU AUME-COUTURE : | | | | | | | | | | | | | | | 204 500 | 2 365 447 | 12 300 |

| | | | | | | | | | | | | | | | | | |
|-------------------------|------|-------|------------------|-----------------------|-------|-----------------|--------|---------|----------|----------------|---------|------------|-----------|----|---------------|----------------|--------------|
| EAUX SUPERFICIELLES | BIEF | 10173 | OUV-16-SU-BI-001 | EARL DU MOULIN | 21530 | PT-16-SU-BI-001 | 479514 | 6544601 | TUZIE | Les Gravis | ZB 0056 | BSS001RRSU | | 50 | 15 000 | 10 921 | |
| EAUX SUPERFICIELLES | BIEF | 10176 | OUV-16-SU-BI-004 | EARL CHAUSSEPIED | 21167 | PT-16-SU-BI-004 | 479127 | 6540955 | JUILLÉ | Bec Oiseau | 0B 0293 | | 160002241 | 25 | 3 000 | 10 000 | 2 000 |
| EAUX SUPERFICIELLES | BIEF | 10178 | OUV-16-SU-BI-006 | EARL PICAUD | 21398 | PT-16-SU-BI-006 | 475932 | 6539744 | LIGNÉ | Le Bourg | 0E 324 | BSS001RRRG | | 20 | 1 000 | 6 150 | |
| EAUX SUPERFICIELLES | BIEF | 10179 | OUV-16-SU-BI-007 | EARL GUYARD Christian | 21337 | PT-16-SU-BI-007 | 476385 | 6537687 | LIGNÉ | Chez Pauly | ZE 0083 | BSS001RRTG | | 60 | 2 000 | 22 679 | |
| EAUX SUPERFICIELLES | BIEF | 10181 | OUV-16-SU-BI-009 | EARL MASSONNAUD | 21110 | PT-16-SU-BI-009 | 478748 | 6545871 | COURCÔME | Les Mossoheris | YL 0030 | | | 40 | 2 000 | 16 745 | |
| EAUX SUPERFICIELLES | BIEF | 10182 | OUV-16-SU-BI-010 | RAGOT Guillaume | 21486 | PT-16-SU-BI-010 | 479194 | 6545438 | TUZIE | Le Chambon | ZA 0046 | BSS001RRQW | | 20 | 1 000 | 10 702 | |
| EAUX SUPERFICIELLES | BIEF | 10183 | OUV-16-SU-BI-011 | EARL GRAINES DE VIE | 21464 | PT-16-SU-BI-011 | 477295 | 6540700 | JUILLÉ | Les Acheneaux | ZB 0183 | BSS001RRTC | | 40 | 1 000 | 13 833 | 6 000 |
| EAUX SUPERFICIELLES | BIEF | 10184 | OUV-16-SU-BI-012 | EARL LES RENASSONS | 21555 | PT-16-SU-BI-012 | 476809 | 6540092 | LIGNÉ | Anguillard | ZC 0055 | | | 60 | 3 000 | 50 236 | |
| Total ESU BIEF : | | | | | | | | | | | | | | | 28 000 | 141 266 | 8 000 |

ANNEXE 2 : Répartition des prélèvements 2022-2023

| Ressource | ZoneHydro | CdOuv_OUGC | CdOuv_PDE | RaisonSociale | Point_OUC | CdPoint_PDE | CoordX_L93 | CoordY_L93 | Com_Point | Lieudit_Point | Cad_Point | Cd_BSS | CdPlanEau | DPA | Vpts Reajusté | VE Reajusté | VH |
|---------------------|----------------|------------|--------------------|---------------------------|-----------|-----------------|------------|------------|---------------------------|----------------------------------|-------------|--------|-------------|-----|---------------|-------------|--------|
| EAUX SUPERFICIELLES | CHARENTE-AMONT | 10219 | OUV-16-SU-CAD-001 | ASA DE PUYRENAUD | 20900 | PT-16-SU-CA-001 | 477548 | 6515092 | BALZAC | Pré Boissot | ZC 0255 | | | 400 | 114 100 | 281 391 | |
| EAUX SUPERFICIELLES | CHARENTE-AMONT | 10220 | OUV-16-SU-CAD-002 | ASAI DE VARS-CHAMPNIERS | 20869 | PT-16-SU-CA-002 | 477757 | 6519360 | VARs | Coursac | ZY 0182 | | | 633 | 201 400 | 496 735 | |
| EAUX SUPERFICIELLES | CHARENTE-AMONT | 10222 | OUV-16-SU-CAD-004 | SCEA CHAMPS D'OLIVIER | 20840 | PT-16-SU-CA-005 | 475422 | 6516479 | BALZAC | Les Reigniers | AH 0033 | | | 60 | 10 000 | 23 709 | 25 000 |
| EAUX SUPERFICIELLES | CHARENTE-AMONT | 10223 | OUV-16-SU-CAD-005 | DUJARDIN Didier | 20684 | PT-16-SU-CA-006 | 476647 | 6523565 | VARs | Pré du Reclous | 0B 1292 | | | 160 | | 28 383 | 90 000 |
| EAUX SUPERFICIELLES | CHARENTE-AMONT | 10224 | OUV-16-SU-CAD-006 | SCEA BRIAND | 20686 | PT-16-SU-CA-007 | 476089 | 6519607 | VARs | Prairie de Coursac | ZY 0068 | | | 235 | 36 900 | 90 907 | |
| EAUX SUPERFICIELLES | CHARENTE-AMONT | 10225 | OUV-16-SU-CAD-007 | EARL DOMAINE DU MURIER | 20808 | PT-16-SU-CA-008 | 474598 | 6515751 | BALZAC | Grand Bois | 0C 1172 | | | 40 | 4 000 | 9 754 | |
| EAUX SUPERFICIELLES | CHARENTE-AMONT | 10225 | OUV-16-SU-CAD-007 | EARL DOMAINE DU MURIER | 20809 | PT-16-SU-CA-009 | 476496 | 6517209 | BALZAC | L'Houmade | ZH 0017 | | | 40 | | | |
| EAUX SUPERFICIELLES | CHARENTE-AMONT | 10225 | OUV-16-SU-CAD-007 | EARL DOMAINE DU MURIER | 20807 | PT-16-SU-CA-011 | 475082 | 6516278 | BALZAC | Le Chateau | AH 0001a | | | 80 | 18 500 | 45 589 | |
| EAUX SUPERFICIELLES | CHARENTE-AMONT | 10227 | OUV-16-SU-CAD-008 | MARTIN Vincent | 21411 | PT-16-SU-CA-012 | 474598 | 6519523 | VARs | Fonciron | YB 0165 | | Non Codifié | 150 | 21 000 | 37 257 | |
| EAUX SUPERFICIELLES | CHARENTE-AMONT | 10228 | OUV-16-SU-CAD-009 | SCEA DU NITRAT | 21567 | PT-16-SU-CA-013 | 476705 | 6523585 | MONTIGNAC-CHARENTE | Le Peux | 0C 0124 | | | 130 | 31 700 | 78 104 | |
| EAUX SUPERFICIELLES | CHARENTE-AMONT | 10230 | OUV-16-SU-CAD-011 | EARL FAVRAUD | 20875 | PT-16-SU-CA-015 | 476978 | 6514977 | BALZAC | Pré Boissot | ZC 0322 | | | 135 | 7 500 | 60 966 | |
| EAUX SUPERFICIELLES | CHARENTE-AMONT | 10231 | OUV-16-SU-CAD-012 | EARL RULLIER | 20731 | PT-16-SU-CA-017 | 474019 | 6521551 | MARSAC | Prés Gindraud | ZK 0222 | | | 30 | | 5 000 | |
| EAUX SUPERFICIELLES | CHARENTE-AMONT | 10232 | OUV-16-SU-CAD-013 | EARL FOUGERE ET FILS | 20859 | PT-16-SU-CA-018 | 474518 | 6515805 | VINDELLE | La Grande Pièce | 0C 0686 | | | 55 | 14 000 | 33 870 | 1 500 |
| EAUX SUPERFICIELLES | CHARENTE-AMONT | 10232 | OUV-16-SU-CAD-013 | EARL FOUGERE ET FILS | 20860 | PT-16-SU-CA-019 | 474527 | 6515825 | VINDELLE | La Grande Pièce | 0C 0686 | | | 25 | 400 | 1 016 | |
| EAUX SUPERFICIELLES | CHARENTE-AMONT | 10233 | OUV-16-SU-CAD-014 | GAEC DU RENCLOS | 20792 | PT-16-SU-CA-020 | 476034 | 6523348 | VARs | Le Renclos | ZD 0185 | | | 100 | 18 800 | 56 182 | |
| EAUX SUPERFICIELLES | CHARENTE-AMONT | 10234 | OUV-16-SU-CAD-015 | SCEA JOUBERT | 20701 | PT-16-SU-CA-021 | 475832 | 6519614 | VARs | Ouche | YA 0049 | | | 550 | 61 000 | 117 868 | |
| EAUX SUPERFICIELLES | CHARENTE-AMONT | 10234 | OUV-16-SU-CAD-015 | SCEA JOUBERT | 20702 | PT-16-SU-CA-022 | 476411 | 6519805 | VARs | Ouche | ZY 0076 | | | 550 | 61 000 | 117 868 | |
| EAUX SUPERFICIELLES | CHARENTE-AMONT | 10234 | OUV-16-SU-CAD-015 | SCEA JOUBERT | 20704 | PT-16-SU-CA-024 | 474245 | 6520573 | VARs | Les Iles | 0K 0709 | | | 60 | 2 000 | 4 196 | |
| EAUX SUPERFICIELLES | CHARENTE-AMONT | 10234 | OUV-16-SU-CAD-015 | SCEA JOUBERT | 20705 | PT-16-SU-CA-025 | 476292 | 6519219 | VARs | Les Iles | 0K 0735 | | | 60 | 1 200 | 2 238 | |
| EAUX SUPERFICIELLES | CHARENTE-AMONT | 10238 | OUV-16-SU-CAD-020 | SCEA LES GRANDS SABLES | 21478 | PT-16-SU-CA-030 | 473197 | 6520475 | MARSAC | Les Petits Prés | ZL 0108 | | Non Codifié | 8 | 8 300 | 20 390 | 3 000 |
| EAUX SUPERFICIELLES | CHARENTE-AMONT | 10239 | OUV-16-SU-CAD-021 | EARL LANEUZE | 20870 | PT-16-SU-CA-031 | 476087 | 6522039 | VARs | Font Matheline | ZH 0093 | | | 60 | | 10 000 | |
| EAUX SUPERFICIELLES | CHARENTE-AMONT | 10240 | OUV-16-SU-CAD-022 | ASA DE MARSAC | 20744 | PT-16-SU-CA-032 | 473177 | 6520153 | MARSAC | Les Caurs | ZL 0086 | | | 730 | 60 000 | 317 986 | |
| EAUX SUPERFICIELLES | CHARENTE-AMONT | 10240 | OUV-16-SU-CAD-022 | ASA DE MARSAC | 20745 | PT-16-SU-CA-033 | 474085 | 6518815 | MARSAC | Le Chatelard | ZM 0163 | | | 450 | 40 000 | 201 984 | |
| EAUX SUPERFICIELLES | CHARENTE-AMONT | 10085 | OUV-16-SU-CAD-023 | GIRARD Dominique | 21265 | PT-16-SU-CA-034 | 477219 | 6513039 | SAINT-YRIEIX-SUR-CHARENTE | Le Mas | BN 0053 | | | 10 | 1 000 | 2 500 | 600 |
| EAUX SUPERFICIELLES | CHARENTE-AMONT | 10085 | OUV-16-SU-CAD-023 | GIRARD Dominique | 21266 | PT-16-SU-CA-035 | 477074 | 6513554 | SAINT-YRIEIX-SUR-CHARENTE | Bois des Gendarmes | AN 0036 | | | 8 | 500 | 1 800 | 900 |
| EAUX SUPERFICIELLES | CHARENTE-AMONT | 10241 | OUV-16-SU-CAD-025 | PINEAU Laurent | 21148 | PT-16-SU-CA-037 | 477335 | 6513208 | SAINT-YRIEIX-SUR-CHARENTE | Le Mas | BN 0426 | | | 15 | 3 000 | 2 727 | 2 000 |
| EAUX SUPERFICIELLES | CHARENTE-AMONT | 10241 | OUV-16-SU-CAD-025 | PINEAU Laurent | 21149 | PT-16-SU-CA-038 | 477231 | 6513137 | SAINT-YRIEIX-SUR-CHARENTE | Le Mas | BN 0410 | | | 15 | 3 000 | 3 273 | 2 000 |
| EAUX SUPERFICIELLES | CHARENTE-AMONT | 10244 | OUV-16-SU-CAD-028 | POISVERT David | 21533 | PT-16-SU-CA-041 | 475749 | 6521717 | VARs | Le Boquet | YD 0030 | | | 80 | 18 500 | 45 724 | |
| EAUX SUPERFICIELLES | CHARENTE-AMONT | 10237 | OUV-16-SU-CAND-001 | GAEC FAUCONNET | 21484 | PT-16-SU-CA-045 | 474717 | 6516402 | VINDELLE | La Rivière | ZH 0062 | | | 130 | 8 000 | 76 410 | 3 000 |
| EAUX SUPERFICIELLES | CHARENTE-AMONT | 10245 | OUV-16-SU-CAND-002 | ASA DE LA MOUVIERE | 20899 | PT-16-SU-CA-046 | 485092 | 6537975 | MOUTONNEAU | La Mouvière | 0B 0598 | | | 710 | 156 500 | 258 766 | |
| EAUX SUPERFICIELLES | CHARENTE-AMONT | 10246 | OUV-16-SU-CAND-003 | ASA DE LIGNE | 20697 | PT-16-SU-CA-047 | 475735 | 6536527 | LUXÉ | La Prairie | ZB 0120 | | | 300 | | 334 835 | |
| EAUX SUPERFICIELLES | CHARENTE-AMONT | 10246 | OUV-16-SU-CAND-003 | ASA DE LIGNE | 20698 | PT-16-SU-CA-048 | 475735 | 6536527 | LUXÉ | La Prairie | ZB 0120 | | | 150 | | 69 671 | |
| EAUX SUPERFICIELLES | CHARENTE-AMONT | 10246 | OUV-16-SU-CAND-003 | ASA DE LIGNE | 20699 | PT-16-SU-CA-049 | 475735 | 6536527 | LUXÉ | La Prairie | ZB 0120 | | | 300 | | 50 805 | |
| EAUX SUPERFICIELLES | CHARENTE-AMONT | 10246 | OUV-16-SU-CAND-003 | ASA DE LIGNE | 20700 | PT-16-SU-CA-050 | 475735 | 6536527 | LUXÉ | La Prairie | ZB 0120 | | | 75 | | 69 671 | |
| EAUX SUPERFICIELLES | CHARENTE-AMONT | 10247 | OUV-16-SU-CAND-004 | ASL DE FOUQUEURE | 20784 | PT-16-SU-CA-051 | 472879 | 6533829 | FOUQUEURE | Les Essards | ZV 0070 | | | 240 | 17 000 | 121 222 | |
| EAUX SUPERFICIELLES | CHARENTE-AMONT | 10090 | OUV-16-SU-CAND-006 | BAUDINAUD Jean Christophe | 20683 | PT-16-SU-CA-053 | 485466 | 6543525 | POURSAC | Métairie de Garnaud - Villeneuve | ZN 0045 | | | 60 | | 33 870 | |
| EAUX SUPERFICIELLES | CHARENTE-AMONT | 10249 | OUV-16-SU-CAND-007 | EARL BAUSSANT Jean-Robert | 20690 | PT-16-SU-CA-054 | 479701 | 6537156 | SAINT-GROUX | Sur les Levées | 0A 0128 | | | 120 | 25 600 | 63 066 | |
| EAUX SUPERFICIELLES | CHARENTE-AMONT | 10250 | OUV-16-SU-CAND-008 | SCEA DE LA COMBE RANCHE | 20755 | PT-16-SU-CA-055 | 485539 | 6542925 | CHENON | Chaumes de Garnaud | ZD 0095 | | BSS001RRXB | 60 | 11 000 | 11 755 | |
| EAUX SUPERFICIELLES | CHARENTE-AMONT | 10250 | OUV-16-SU-CAND-008 | SCEA DE LA COMBE RANCHE | 20754 | PT-16-SU-CA-056 | 485539 | 6542925 | CHENON | Chaumes de Garnaud | ZD 0095 | | BSS001RRXB | 80 | 6 800 | 29 389 | |
| EAUX SUPERFICIELLES | CHARENTE-AMONT | 10250 | OUV-16-SU-CAND-008 | SCEA DE LA COMBE RANCHE | 20756 | PT-16-SU-CA-057 | 486597 | 6542937 | CHENON | Le Peyrat | ZE 0002 | | | 170 | 22 000 | 56 818 | |
| EAUX SUPERFICIELLES | CHARENTE-AMONT | 10250 | OUV-16-SU-CAND-008 | SCEA DE LA COMBE RANCHE | 20758 | PT-16-SU-CA-059 | 486926 | 6540225 | AUNAC-SUR-CHARENTE | Chenommet - La Cote | 094-ZD 0059 | | BSS001RRXG | 60 | 8 500 | 32 889 | |
| EAUX SUPERFICIELLES | CHARENTE-AMONT | 10252 | OUV-16-SU-CAND-010 | BOURDAREAU Thierry | 20834 | PT-16-SU-CA-061 | 469327 | 6526347 | GENAC-BIGNAC | Les Groies | 000-ZV 0045 | | | 60 | 10 400 | 25 538 | |
| EAUX SUPERFICIELLES | CHARENTE-AMONT | 10253 | OUV-16-SU-CAND-011 | GAEC BOUTINOT | 20796 | PT-16-SU-CA-062 | 485988 | 6541713 | VERTEUIL-SUR-CHARENTE | Pouzou | ZB 0013 | | | 25 | | 14 935 | |
| EAUX SUPERFICIELLES | CHARENTE-AMONT | 10253 | OUV-16-SU-CAND-011 | GAEC BOUTINOT | 20795 | PT-16-SU-CA-063 | 486281 | 6546539 | VERTEUIL-SUR-CHARENTE | Les Maines | 0A 0292 | | | 85 | 10 000 | 38 870 | |
| EAUX SUPERFICIELLES | CHARENTE-AMONT | 10254 | OUV-16-SU-CAND-012 | GAEC DU GOYAUD | 20957 | PT-16-SU-CA-064 | 472971 | 6531765 | AMBÉRAC | Font de Mentresse | AI 0003 | | | 130 | 3 000 | 59 340 | |
| EAUX SUPERFICIELLES | CHARENTE-AMONT | 10256 | OUV-16-SU-CAND-014 | CHADOUTEAU Etienne | 20877 | PT-16-SU-CA-066 | 484894 | 6536333 | MOUTON | Chez Rougier | ZO 0047 | | | 60 | 3 000 | 16 935 | |
| EAUX SUPERFICIELLES | CHARENTE-AMONT | 10258 | OUV-16-SU-CAND-016 | CLEMENT Jean-Michel | 20917 | PT-16-SU-CA-068 | 471244 | 6528042 | GENAC-BIGNAC | Moulin | 000-ZK 0028 | | | 60 | | 934 | |
| EAUX SUPERFICIELLES | CHARENTE-AMONT | 10258 | OUV-16-SU-CAND-016 | CLEMENT Jean-Michel | 20918 | PT-16-SU-CA-069 | 469840 | 6530952 | LA CHAPELLE | Le Bourg | 0A 0670 | | | 60 | 200 | 48 139 | |
| EAUX SUPERFICIELLES | CHARENTE-AMONT | 10259 | OUV-16-SU-CAND-017 | VIMPERE Benoit | 20958 | PT-16-SU-CA-070 | 468257 | 6526311 | GENAC-BIGNAC | La Lienne | 000-YC 0038 | | | 70 | 3 500 | 35 644 | |
| EAUX SUPERFICIELLES | CHARENTE-AMONT | 10259 | OUV-16-SU-CAND-017 | VIMPERE Benoit | 20959 | PT-16-SU-CA-071 | 469097 | 6529220 | GENAC-BIGNAC | Prairie de Broc | 000-ZH 0022 | | | 75 | | 45 644 | |
| EAUX SUPERFICIELLES | CHARENTE-AMONT | 10260 | OUV-16-SU-CAND-018 | COHO Jean François | 20759 | PT-16-SU-CA-072 | 487103 | 6537782 | AUNAC-SUR-CHARENTE | Aunac - Magnerie | 000-ZH 0077 | | | 240 | 50 000 | 117 325 | |
| EAUX SUPERFICIELLES | CHARENTE-AMONT | 10261 | OUV-16-SU-CAND-019 | CORNU Pascal | 20839 | PT-16-SU-CA-073 | 484372 | 6536399 | LICHÈRES | Prairie de Fontclairreau | ZB 0030 | | | 60 | 6 000 | 19 848 | |
| EAUX SUPERFICIELLES | CHARENTE-AMONT | 10262 | OUV-16-SU-CAND-020 | CORNU Jean Pierre | 20787 | PT-16-SU-CA-074 | 484499 | 6536331 | MOUTON | Chez Regnier | ZN 0012 | | | 50 | 7 600 | 18 628 | |
| EAUX SUPERFICIELLES | CHARENTE-AMONT | 10263 | OUV-16-SU-CAND-021 | GAEC DES TEILLES | 21073 | PT-16-SU-CA-075 | 482802 | 6534609 | PUYRÉAUX | Pré Ferrant | ZL 0005 | | | 45 | | 10 000 | |
| EAUX SUPERFICIELLES | CHARENTE-AMONT | 10265 | OUV-16-SU-CAND-023 | EARL DESVERGNES | 21074 | PT-16-SU-CA-077 | 485388 | 6548681 | BARRO | La Gobert | 0B 0989 | | | 140 | 38 600 | 95 107 | |
| EAUX SUPERFICIELLES | CHARENTE-AMONT | 10268 | OUV-16-SU-CAND-027 | EARL BOUTAN | 20923 | PT-16-SU-CA-081 | 480223 | 6537428 | SAINT-GROUX | Sur Le Pont | ZA 0123 | | | 90 | 15 000 | 40 644 | |
| EAUX SUPERFICIELLES | CHARENTE-AMONT | 10269 | OUV-16-SU-CAND-028 | EARL BRISSON Pierre | 20817 | PT-16-SU-CA-082 | 471001 | 6528046 | GENAC-BIGNAC | La Touche | 000-ZR 0002 | | | 60 | | 23 620 | |
| EAUX SUPERFICIELLES | CHARENTE-AMONT | 10269 | OUV-16-SU-CAND-028 | EARL BRISSON Pierre | 20818 | PT-16-SU-CA-083 | 470616 | 6528722 | GENAC-BIGNAC | La Touche | 000-ZI 0013 | | | 40 | | 4 859 | |
| EAUX SUPERFICIELLES | CHARENTE-AMONT | 10269 | OUV-16-SU-CAND-028 | EARL BRISSON Pierre | 20819 | PT-16-SU-CA-084 | 470999 | 6528108 | GENAC-BIGNAC | La Touche | 000-ZI 0046 | | | 40 | | | |
| EAUX SUPERFICIELLES | CHARENTE-AMONT | 10269 | OUV-16-SU-CAND-028 | EARL BRISSON Pierre | 20820 | PT-16-SU-CA-085 | 470396 | 6528615 | GENAC-BIGNAC | La Touche | 000-ZI 0067 | | | 40 | | 1 012 | |

ANNEXE 2 : Répartition des prélèvements 2022-2023

| Ressource | ZoneHydro | CdOuv_OUGC | CdOuv_PDE | RaisonSociale | Point_OUC | CdPoint_PDE | CoordX_L93 | CoordY_L93 | Com_Point | Lieudit_Point | Cad_Point | Cd_BSS | CdPlanEau | DPA | Vpts Reajusté | VE Reajusté | VH |
|---------------------|----------------|------------|--------------------|-------------------------------|-----------|-----------------|------------|------------|-----------------------|-----------------------|---------------------|-----------|-------------|-----|---------------|-------------|--------|
| EAUX SUPERFICIELLES | CHARENTE-AMONT | 10269 | OUV-16-SU-CAND-028 | EARL BRISSON Pierre | 20821 | PT-16-SU-CA-086 | 470255 | 6528848 | GENAC-BIGNAC | La Touche | 000-0B 1239 | | | 40 | | 6 546 | |
| EAUX SUPERFICIELLES | CHARENTE-AMONT | 10270 | OUV-16-SU-CAND-029 | EARL CHARRAUD | 20734 | PT-16-SU-CA-087 | 485337 | 6536860 | LICHÈRES | Prairie de Lichères | ZH 0096 | | | 60 | | 13 548 | |
| EAUX SUPERFICIELLES | CHARENTE-AMONT | 10271 | OUV-16-SU-CAND-030 | GAEC DE BOISTILLET | 20695 | PT-16-SU-CA-088 | 487111 | 6555179 | TAIZÉ-AIZIE | Le Petit Bourgneuf | AD 0026 | | | 175 | 20 000 | 40 644 | |
| EAUX SUPERFICIELLES | CHARENTE-AMONT | 10272 | OUV-16-SU-CAND-031 | EARL DE LA FONTAINE | 20720 | PT-16-SU-CA-089 | 472747 | 6530879 | AMBÉRAC | Fond de l'Echo | AI 0186 | | | 120 | 32 700 | 80 610 | |
| EAUX SUPERFICIELLES | CHARENTE-AMONT | 10273 | OUV-16-SU-CAND-032 | SCEA RIVERLAND | 20805 | PT-16-SU-CA-091 | 506565 | 6550763 | ALLOUE | Gelade | 0A 0487 | | | 40 | | 16 935 | |
| EAUX SUPERFICIELLES | CHARENTE-AMONT | 10274 | OUV-16-SU-CAND-033 | GAEC DE LA MONTEE DE ROCHE | 20688 | PT-16-SU-CA-092 | 485202 | 6544314 | VERTEUIL-SUR-CHARENTE | Prrés de Touchimbert | 0B 0375 | | | 150 | 17 300 | 42 608 | |
| EAUX SUPERFICIELLES | CHARENTE-AMONT | 10228 | OUV-16-SU-CAND-034 | SCEA DU NITRAT | 21568 | PT-16-SU-CA-093 | 479137 | 6524667 | SAINT-AMANT-DE-BOIXE | La Planche | 0E 0431 | | | 180 | 13 700 | 8 870 | |
| EAUX SUPERFICIELLES | CHARENTE-AMONT | 10228 | OUV-16-SU-CAND-034 | SCEA DU NITRAT | 21569 | PT-16-SU-CA-094 | 477805 | 6526026 | SAINT-AMANT-DE-BOIXE | Brouyede | 0G 0396 | | | 80 | 16 500 | 10 644 | |
| EAUX SUPERFICIELLES | CHARENTE-AMONT | 10275 | OUV-16-SU-CAND-036 | EARL DES COIRARDS | 20716 | PT-16-SU-CA-096 | 483376 | 6536040 | FONTCLAIREAU | Baudant | 0B 1184 | | | 105 | 62 000 | 46 000 | |
| EAUX SUPERFICIELLES | CHARENTE-AMONT | 10275 | OUV-16-SU-CAND-036 | EARL DES COIRARDS | 20717 | PT-16-SU-CA-097 | 483411 | 6535767 | FONTCLAIREAU | Baudant | 0B 1183 | | | 120 | 56 200 | 33 000 | |
| EAUX SUPERFICIELLES | CHARENTE-AMONT | 10275 | OUV-16-SU-CAND-036 | EARL DES COIRARDS | 20718 | PT-16-SU-CA-098 | 483584 | 6535058 | FONTCLAIREAU | Port Léger | ZD 0031 | | | 60 | 16 500 | 15 500 | |
| EAUX SUPERFICIELLES | CHARENTE-AMONT | 10276 | OUV-16-SU-CAND-037 | EARL DES DEUX GRANGES | 20786 | PT-16-SU-CA-099 | 479845 | 6537262 | SAINT-GROUX | Les Poinconnettes | ZH 0154 | | | 35 | 4 000 | 10 000 | |
| EAUX SUPERFICIELLES | CHARENTE-AMONT | 10638 | OUV-16-SU-CAND-038 | GAEC DES EAUX PENDANTES | 20680 | PT-16-SU-CA-100 | 485156 | 6548558 | BARRO | Le Moulin | 0C 0398 | | | 120 | 76 000 | 79 594 | 3 000 |
| EAUX SUPERFICIELLES | CHARENTE-AMONT | 10278 | OUV-16-SU-CAND-039 | EARL DES GAGNERIES | 20788 | PT-16-SU-CA-101 | 471404 | 6531122 | LA CHAPELLE | Pré Viaud | ZH 0023 | | | 100 | | 10 000 | |
| EAUX SUPERFICIELLES | CHARENTE-AMONT | 10279 | OUV-16-SU-CAND-041 | GAEC DES MARTRES | 20806 | PT-16-SU-CA-103 | 485917 | 6554612 | TAIZÉ-AIZIE | Font Martin | ZL 0060 | | | 70 | 12 900 | 31 093 | |
| EAUX SUPERFICIELLES | CHARENTE-AMONT | 10280 | OUV-16-SU-CAND-042 | Élodie BAUSSANT | 20694 | PT-16-SU-CA-104 | 479502 | 6537028 | SAINT-GROUX | Sur Les Levées | 0A 0125 | | | 140 | 34 200 | 84 471 | |
| EAUX SUPERFICIELLES | CHARENTE-AMONT | 10093 | OUV-16-SU-CAND-043 | EARL Laurent BALLON | 20956 | PT-16-SU-CA-105 | 485941 | 6543282 | POURSAC | Villeneuve | ZN 0063 | | | 70 | 10 000 | 27 096 | |
| EAUX SUPERFICIELLES | CHARENTE-AMONT | 10281 | OUV-16-SU-CAND-044 | EARL DU DOIRAT | 20849 | PT-16-SU-CA-106 | 520643 | 6525682 | LÉSIGNAC-DURAND | Foucherie | 0B 0650 | 160001974 | | 60 | | 18 666 | |
| EAUX SUPERFICIELLES | CHARENTE-AMONT | 10281 | OUV-16-SU-CAND-044 | EARL DU DOIRAT | 20850 | PT-16-SU-CA-107 | 520301 | 6527170 | LÉSIGNAC-DURAND | Doirat | 0B 0172 | 160002072 | | 60 | | 259 | |
| EAUX SUPERFICIELLES | CHARENTE-AMONT | 10282 | OUV-16-SU-CAND-046 | EARL GALIMENT DES VIGNAUDS | 20715 | PT-16-SU-CA-109 | 477412 | 6535386 | LUXÉ | La Grave | AK 0022 | | | 160 | 10 000 | 52 837 | |
| EAUX SUPERFICIELLES | CHARENTE-AMONT | 10283 | OUV-16-SU-CAND-047 | EARL GATINON | 20855 | PT-16-SU-CA-110 | 469863 | 6528965 | LA CHAPELLE | Ligné | ZB 0038 | | | 45 | | 10 161 | |
| EAUX SUPERFICIELLES | CHARENTE-AMONT | 10283 | OUV-16-SU-CAND-047 | EARL GATINON | 20856 | PT-16-SU-CA-111 | 470088 | 6529552 | LA CHAPELLE | Brassemont | ZB 0013 | | | 45 | | 677 | |
| EAUX SUPERFICIELLES | CHARENTE-AMONT | 10284 | OUV-16-SU-CAND-048 | GAEC LAURENT BLASAC | 20783 | PT-16-SU-CA-113 | 485464 | 6551892 | CONDAC | Refousson | 0B 0233 | | | 112 | | 20 322 | |
| EAUX SUPERFICIELLES | CHARENTE-AMONT | 10285 | OUV-16-SU-CAND-049 | EARL LE COTEAU DE LA MOUVIERE | 20804 | PT-16-SU-CA-114 | 487046 | 6537808 | MOUTONNEAU | La Métairie | AD 0085 | | | 60 | 20 000 | 47 418 | |
| EAUX SUPERFICIELLES | CHARENTE-AMONT | 10286 | OUV-16-SU-CAND-050 | GAEC LEAUD | 20794 | PT-16-SU-CA-115 | 486185 | 6545344 | VERTEUIL-SUR-CHARENTE | Moulin Dernier | 0B 0379 | | | 200 | 18 400 | 45 386 | |
| EAUX SUPERFICIELLES | CHARENTE-AMONT | 10287 | OUV-16-SU-CAND-051 | SCEA LA GRANDE OIE | 20952 | PT-16-SU-CA-116 | 508916 | 6546151 | AMBERNAC | Les Champs | 0H 0053 | | | 300 | | 200 848 | |
| EAUX SUPERFICIELLES | CHARENTE-AMONT | 10290 | OUV-16-SU-CAND-054 | EARL LES RENTES | 20902 | PT-16-SU-CA-119 | 475188 | 6535455 | FOUQUEURE | Petit Pré | AD 0019 | | | 100 | 6 500 | 44 471 | |
| EAUX SUPERFICIELLES | CHARENTE-AMONT | 10290 | OUV-16-SU-CAND-054 | EARL LES RENTES | 20903 | PT-16-SU-CA-120 | 477108 | 6535646 | LUXÉ | La Grave | ZT 0127 | | | 140 | 26 000 | 121 573 | |
| EAUX SUPERFICIELLES | CHARENTE-AMONT | 10292 | OUV-16-SU-CAND-056 | SCEA MASSET | 20742 | PT-16-SU-CA-127 | 487063 | 6555362 | TAIZÉ-AIZIE | Pré du Bourgneuf | ZC 0072 | | | 60 | | 31 000 | |
| EAUX SUPERFICIELLES | CHARENTE-AMONT | 10296 | OUV-16-SU-CAND-060 | EARL POUPELIN | 20847 | PT-16-SU-CA-132 | 468742 | 6526513 | GENAC-BIGNAC | Baisse du Chêne | 000-YC 0057 | | | 60 | 16 000 | 44 974 | |
| EAUX SUPERFICIELLES | CHARENTE-AMONT | 10296 | OUV-16-SU-CAND-060 | EARL POUPELIN | 20845 | PT-16-SU-CA-133 | 471394 | 6528401 | GENAC-BIGNAC | Les Combeaux | 000-ZO 0071 | | | 40 | 6 000 | 20 259 | |
| EAUX SUPERFICIELLES | CHARENTE-AMONT | 10231 | OUV-16-SU-CAND-061 | EARL RULLIER | 20732 | PT-16-SU-CA-136 | 477230 | 6525139 | SAINT-AMANT-DE-BOIXE | Prés Braud | 0G 0745 | | Non Codifié | 110 | 21 800 | 53 853 | |
| EAUX SUPERFICIELLES | CHARENTE-AMONT | 10297 | OUV-16-SU-CAND-062 | FRADIN Jean-Luc | 20743 | PT-16-SU-CA-137 | 485879 | 6552919 | CONDAC | Le Magnoux | 0A 0056 | | | 120 | 8 000 | 40 434 | |
| EAUX SUPERFICIELLES | CHARENTE-AMONT | 10092 | OUV-16-SU-CAND-063 | GAEC ALBERT | 20723 | PT-16-SU-CA-138 | 486980 | 6552977 | BIOUSSAC | La Riche | ZP 0021 | | | 170 | 35 800 | 88 265 | |
| EAUX SUPERFICIELLES | CHARENTE-AMONT | 10298 | OUV-16-SU-CAND-064 | EARL BARBE | 20691 | PT-16-SU-CA-139 | 476637 | 6523658 | MONTIGNAC-CHARENTE | Le Peux | 0C 0122 | | | 96 | 21 900 | 53 921 | |
| EAUX SUPERFICIELLES | CHARENTE-AMONT | 10299 | OUV-16-SU-CAND-065 | GAEC CHEMINADE | 20828 | PT-16-SU-CA-140 | 468303 | 6531314 | MARCILLAC-LANVILLE | Lastier | ZI 0050 | | | 40 | 5 000 | 13 548 | |
| EAUX SUPERFICIELLES | CHARENTE-AMONT | 10299 | OUV-16-SU-CAND-065 | GAEC CHEMINADE | 20829 | PT-16-SU-CA-141 | 469032 | 6531338 | MARCILLAC-LANVILLE | Lastier | ZI 0070_0071_0072_0 | | | 40 | | | |
| EAUX SUPERFICIELLES | CHARENTE-AMONT | 10299 | OUV-16-SU-CAND-065 | GAEC CHEMINADE | 20830 | PT-16-SU-CA-142 | 470764 | 6531616 | AMBÉRAC | Le Petit Gourset | ZA 0080 | | | 40 | | | |
| EAUX SUPERFICIELLES | CHARENTE-AMONT | 10299 | OUV-16-SU-CAND-065 | GAEC CHEMINADE | 20831 | PT-16-SU-CA-143 | 469536 | 6530904 | LA CHAPELLE | La Petite Rivière | ZA 0024_0026_0027_0 | | | 40 | | | |
| EAUX SUPERFICIELLES | CHARENTE-AMONT | 10299 | OUV-16-SU-CAND-065 | GAEC CHEMINADE | 20832 | PT-16-SU-CA-144 | 469818 | 6529777 | LA CHAPELLE | La Petite Rivière | ZA 0068 | | | 40 | | | |
| EAUX SUPERFICIELLES | CHARENTE-AMONT | 10300 | OUV-16-SU-CAND-066 | EARL DE CHAUFFOUR | 20738 | PT-16-SU-CA-145 | 485920 | 6554619 | TAIZÉ-AIZIE | Fond Martin | ZL 0060 | | | 170 | 30 000 | 40 693 | |
| EAUX SUPERFICIELLES | CHARENTE-AMONT | 10300 | OUV-16-SU-CAND-066 | EARL DE CHAUFFOUR | 20740 | PT-16-SU-CA-146 | 486931 | 6554663 | TAIZÉ-AIZIE | Les Forges | ZL 0018 | | | 50 | | 13 177 | |
| EAUX SUPERFICIELLES | CHARENTE-AMONT | 10300 | OUV-16-SU-CAND-066 | EARL DE CHAUFFOUR | 20713 | PT-16-SU-CA-147 | 487519 | 6557021 | TAIZÉ-AIZIE | Rivière de Chigné | ZB 0017 | | | 60 | 25 000 | 44 193 | |
| EAUX SUPERFICIELLES | CHARENTE-AMONT | 10301 | OUV-16-SU-CAND-068 | EARL DE LA FONT DE L'ECHO | 20696 | PT-16-SU-CA-151 | 472729 | 6530863 | AMBÉRAC | Cote de Bissac | AI 0207 | | | 300 | 63 500 | 156 614 | |
| EAUX SUPERFICIELLES | CHARENTE-AMONT | 10302 | OUV-16-SU-CAND-069 | GAEC DE LA GUIERCE | 20770 | PT-16-SU-CA-152 | 521007 | 6526396 | PRESSIGNAC | La Guierce | 0E 1175 | | | 60 | | 33 870 | |
| EAUX SUPERFICIELLES | CHARENTE-AMONT | 10302 | OUV-16-SU-CAND-069 | GAEC DE LA GUIERCE | 20771 | PT-16-SU-CA-153 | 521019 | 6526401 | PRESSIGNAC | La Guierce | 0E 1175 | 160002082 | | 60 | | 15 106 | |
| EAUX SUPERFICIELLES | CHARENTE-AMONT | 10303 | OUV-16-SU-CAND-070 | GAEC DE LA TOUCHE | 20854 | PT-16-SU-CA-154 | 468622 | 6530052 | MARCILLAC-LANVILLE | La Touche | AM 0057 | | | 220 | 55 000 | 136 970 | |
| EAUX SUPERFICIELLES | CHARENTE-AMONT | 10304 | OUV-16-SU-CAND-071 | SCEA MARIE AVRIL | 20944 | PT-16-SU-CA-155 | 485888 | 6551739 | CONDAC | La Vergnée | ZA 0002 | | | 120 | 55 000 | 60 966 | 10 000 |
| EAUX SUPERFICIELLES | CHARENTE-AMONT | 10305 | OUV-16-SU-CAND-072 | SCEA DE L'AIR DES CHAMPS | 20879 | PT-16-SU-CA-156 | 466712 | 6526848 | GENAC-BIGNAC | Tange | 000-ZD 0022 | | | 180 | 30 000 | 135 479 | |
| EAUX SUPERFICIELLES | CHARENTE-AMONT | 10094 | OUV-16-SU-CAND-073 | GAEC DE L'ARGENTOR | 20800 | PT-16-SU-CA-157 | 485663 | 6543405 | POURSAC | Prairie de Villeneuve | ZN 0064 | | | 90 | 2 000 | 23 709 | |
| EAUX SUPERFICIELLES | CHARENTE-AMONT | 10094 | OUV-16-SU-CAND-073 | GAEC DE L'ARGENTOR | 20801 | PT-16-SU-CA-158 | 485342 | 6544121 | POURSAC | Les Courrières | ZN 0001 | | | 90 | | | |
| EAUX SUPERFICIELLES | CHARENTE-AMONT | 10094 | OUV-16-SU-CAND-073 | GAEC DE L'ARGENTOR | 20802 | PT-16-SU-CA-159 | 486410 | 6544279 | POURSAC | Les Courrières | ZN 0010 | | | 90 | | | |
| EAUX SUPERFICIELLES | CHARENTE-AMONT | 10094 | OUV-16-SU-CAND-073 | GAEC DE L'ARGENTOR | 20803 | PT-16-SU-CA-160 | 486282 | 6546537 | VERTEUIL-SUR-CHARENTE | La Juillerie | 0A 0292 | | | 90 | | | |
| EAUX SUPERFICIELLES | CHARENTE-AMONT | 10306 | OUV-16-SU-CAND-074 | EARL DE SHIBBOLETH | 20937 | PT-16-SU-CA-161 | 480802 | 6536449 | MANSLE | Chateau de Goué | 0A 0037 | | | 45 | 1 400 | 30 754 | |
| EAUX SUPERFICIELLES | CHARENTE-AMONT | 10307 | OUV-16-SU-CAND-075 | GAEC SCHAEFFER | 20826 | PT-16-SU-CA-162 | 471902 | 6531579 | AMBÉRAC | Petit Gourset | ZI 0140 | | | 70 | 24 300 | 38 527 | |
| EAUX SUPERFICIELLES | CHARENTE-AMONT | 10307 | OUV-16-SU-CAND-075 | GAEC SCHAEFFER | 20827 | PT-16-SU-CA-163 | 471777 | 6531609 | AMBÉRAC | Les Sablons | ZK 0099 | | | 80 | 19 100 | 67 147 | |
| EAUX SUPERFICIELLES | CHARENTE-AMONT | 10308 | OUV-16-SU-CAND-076 | EARL DE LA MAY | 21454 | PT-16-SU-CA-164 | 475353 | 6526013 | SAINT-AMANT-DE-BOIXE | Argentine | 0I 0219 | | Non Codifié | 70 | 20 000 | 54 759 | |
| EAUX SUPERFICIELLES | CHARENTE-AMONT | 10308 | OUV-16-SU-CAND-076 | EARL DE LA MAY | 21453 | PT-16-SU-CA-165 | 473106 | 6524086 | VOUHARTE | La May | ZK 0067 | | | 50 | 12 000 | 40 348 | |
| EAUX SUPERFICIELLES | CHARENTE-AMONT | 10309 | OUV-16-SU-CAND-077 | GAEC DES THEILLES | 20774 | PT-16-SU-CA-166 | 486101 | 6550140 | CONDAC | Villetonneau | ZD 0118 | | | 30 | | 10 000 | |
| EAUX SUPERFICIELLES | CHARENTE-AMONT | 10310 | OUV-16-SU-CAND-078 | EARL DES TROIS REGIONS | 20867 | PT-16-SU-CA-168 | 515262 | 6521380 | LE LINDOIS | La Courriere | 0B 0535 | | | 30 | 2 000 | 14 496 | |
| EAUX SUPERFICIELLES | CHARENTE-AMONT | 10312 | OUV-16-SU-CAND-080 | EARL LA MOUILLERE | 20746 | PT-16-SU-CA-173 | 520694 | 6525560 | MASSIGNAC | Le rivaud Brunet | 0A 0510 | | | 50 | | 45 386 | |

ANNEXE 2 : Répartition des prélèvements 2022-2023

| Ressource | ZoneHydro | CdOuv_OUGC | CdOuv_PDE | RaisonSociale | Point_OUC | CdPoint_PDE | CoordX_L93 | CoordY_L93 | Com_Point | Lieudit_Point | Cad_Point | Cd_BSS | CdPlanEau | DPA | Vppts Reajusté | VE Reajusté | VH |
|---------------------|----------------|------------|--------------------|----------------------------------|-----------|-----------------|------------|------------|--------------------------|--------------------------|-------------|--------|-----------|-----|----------------|-------------|--------|
| EAUX SUPERFICIELLES | CHARENTE-AMONT | 10312 | OUV-16-SU-CAND-080 | EARL LA MOUILLERE | 20747 | PT-16-SU-CA-174 | 521061 | 6525543 | MASSIGNAC | Les Charentes | 0A 0500 | | | 50 | | | |
| EAUX SUPERFICIELLES | CHARENTE-AMONT | 10234 | OUV-16-SU-CAND-081 | SCEA JOUBERT | 20706 | PT-16-SU-CA-175 | 472916 | 6527668 | VOUHARTE | Champ Coutant | 0F 0040 | | | 85 | 21 200 | 69 907 | |
| EAUX SUPERFICIELLES | CHARENTE-AMONT | 10313 | OUV-16-SU-CAND-082 | EARL PANISSAUD | 20914 | PT-16-SU-CA-176 | 469678 | 6528669 | GENAC-BIGNAC | Champ du Broc | 000-ZM-0023 | | | 45 | | 34 886 | |
| EAUX SUPERFICIELLES | CHARENTE-AMONT | 10316 | OUV-16-SU-CAND-085 | GIE DU GRAND PRE | 20793 | PT-16-SU-CA-179 | 486340 | 6541412 | AUNAC-SUR-CHARENTE | Chenommet - Le Grand Pré | 094-ZE 0021 | | | 360 | 100 000 | 221 644 | |
| EAUX SUPERFICIELLES | CHARENTE-AMONT | 10317 | OUV-16-SU-CAND-086 | EARL GRAMMATICO Loïc | 20897 | PT-16-SU-CA-180 | 470585 | 6528195 | GENAC-BIGNAC | La Touche | 000-0B 1156 | | | 50 | 9 900 | 11 092 | |
| EAUX SUPERFICIELLES | CHARENTE-AMONT | 10317 | OUV-16-SU-CAND-086 | EARL GRAMMATICO Loïc | 20898 | PT-16-SU-CA-181 | 471260 | 6528046 | GENAC-BIGNAC | Champ Caillaud | 000-ZR 0084 | | | 35 | | 13 709 | |
| EAUX SUPERFICIELLES | CHARENTE-AMONT | 10318 | OUV-16-SU-CAND-087 | SAS Adrien GRAMMATICO | 20951 | PT-16-SU-CA-182 | 470585 | 6528195 | GENAC-BIGNAC | La Touche | 000-0B 1156 | | | 50 | | 10 000 | |
| EAUX SUPERFICIELLES | CHARENTE-AMONT | 10318 | OUV-16-SU-CAND-087 | SAS Adrien GRAMMATICO | 20945 | PT-16-SU-CA-183 | 472696 | 6527100 | GENAC-BIGNAC | Grand Pré des fossés | 043-ZK 0030 | | | 30 | 17 600 | 1 000 | |
| EAUX SUPERFICIELLES | CHARENTE-AMONT | 10318 | OUV-16-SU-CAND-087 | SAS Adrien GRAMMATICO | 20946 | PT-16-SU-CA-184 | 471833 | 6527968 | GENAC-BIGNAC | La Cave | 000-0B 1029 | | | 30 | | 1 000 | |
| EAUX SUPERFICIELLES | CHARENTE-AMONT | 10318 | OUV-16-SU-CAND-087 | SAS Adrien GRAMMATICO | 20947 | PT-16-SU-CA-185 | 471472 | 6527073 | GENAC-BIGNAC | Les Soudates | 000-ZS 0021 | | | 30 | | 1 000 | |
| EAUX SUPERFICIELLES | CHARENTE-AMONT | 10318 | OUV-16-SU-CAND-087 | SAS Adrien GRAMMATICO | 20948 | PT-16-SU-CA-186 | 471305 | 6528415 | GENAC-BIGNAC | La Fagnouse | 000-ZI 0047 | | | 30 | | 1 000 | |
| EAUX SUPERFICIELLES | CHARENTE-AMONT | 10318 | OUV-16-SU-CAND-087 | SAS Adrien GRAMMATICO | 20949 | PT-16-SU-CA-187 | 472156 | 6528078 | GENAC-BIGNAC | Bois Penot | 000-ZK 0010 | | | 30 | | 1 000 | |
| EAUX SUPERFICIELLES | CHARENTE-AMONT | 10318 | OUV-16-SU-CAND-087 | SAS Adrien GRAMMATICO | 20950 | PT-16-SU-CA-188 | 471423 | 6528063 | GENAC-BIGNAC | Champ Caillaud | 000-ZR 0083 | | | 30 | | 1 000 | |
| EAUX SUPERFICIELLES | CHARENTE-AMONT | 10320 | OUV-16-SU-CAND-089 | GROUPEMENT DE ROCHE | 21229 | PT-16-SU-CA-190 | 485167 | 6543632 | CHENON | Métairie de Garnaud | 0B 0815 | | | 220 | 55 100 | 166 301 | |
| EAUX SUPERFICIELLES | CHARENTE-AMONT | 10277 | OUV-16-SU-CAND-090 | GROUPEMENT DE VERTEUIL | 20681 | PT-16-SU-CA-191 | 486003 | 6545624 | VERTEUIL-SUR-CHARENTE | Le Pouzou | ZB 0045 | | | 125 | 35 000 | 87 644 | |
| EAUX SUPERFICIELLES | CHARENTE-AMONT | 10321 | OUV-16-SU-CAND-091 | SCEA LE GRAND PLANTIER | 20843 | PT-16-SU-CA-192 | 478906 | 6534864 | CELLETES | Le Renclos | 0A 1130 | | | 210 | 36 800 | 90 839 | |
| EAUX SUPERFICIELLES | CHARENTE-AMONT | 10322 | OUV-16-SU-CAND-092 | JOFROIX Jean Pierre | 20920 | PT-16-SU-CA-193 | 473944 | 6524261 | MONTIGNAC-CHARENTE | Les Grands Ecuradiers | ZH 0043 | | | 50 | 2 000 | 28 383 | |
| EAUX SUPERFICIELLES | CHARENTE-AMONT | 10323 | OUV-16-SU-CAND-093 | JOUENNE Joël | 20876 | PT-16-SU-CA-194 | 474555 | 6523884 | MONTIGNAC-CHARENTE | Chebrac | 0D 0240 | | | 115 | 21 500 | 52 905 | |
| EAUX SUPERFICIELLES | CHARENTE-AMONT | 10325 | OUV-16-SU-CAND-095 | MALMANCHE Eric | 20906 | PT-16-SU-CA-196 | 476819 | 6535691 | LUXÉ | La Grave | AK 0182 | | | 100 | 38 000 | 40 000 | 100 |
| EAUX SUPERFICIELLES | CHARENTE-AMONT | 10326 | OUV-16-SU-CAND-096 | OLLIER Jean-Christian | 21543 | PT-16-SU-CA-197 | 475398 | 6536665 | LUXÉ | Prairie de la Terne | AN 0021 | | | 60 | 100 000 | 86 368 | 10 000 |
| EAUX SUPERFICIELLES | CHARENTE-AMONT | 10327 | OUV-16-SU-CAND-097 | OLLIER Christian | 20825 | PT-16-SU-CA-198 | 475398 | 6536665 | LUXÉ | Prairie de la Terne | AN 0021 | | | 70 | 90 000 | 68 756 | 10 000 |
| EAUX SUPERFICIELLES | CHARENTE-AMONT | 10328 | OUV-16-SU-CAND-098 | EARL PAPONNET | 20811 | PT-16-SU-CA-199 | 469564 | 6530981 | MARCILLAC-LANVILLE | Prairie de Lastier | ZI 0067 | | | 80 | | 4 053 | |
| EAUX SUPERFICIELLES | CHARENTE-AMONT | 10328 | OUV-16-SU-CAND-098 | EARL PAPONNET | 20812 | PT-16-SU-CA-200 | 469820 | 6529844 | LA CHAPELLE | Grande Rivière | ZA 0067 | | | 80 | | 2 025 | |
| EAUX SUPERFICIELLES | CHARENTE-AMONT | 10328 | OUV-16-SU-CAND-098 | EARL PAPONNET | 20813 | PT-16-SU-CA-201 | 469832 | 6529762 | LA CHAPELLE | Grande Rivière | ZA 0068 | | | 80 | | 1 351 | |
| EAUX SUPERFICIELLES | CHARENTE-AMONT | 10328 | OUV-16-SU-CAND-098 | EARL PAPONNET | 20814 | PT-16-SU-CA-202 | 470090 | 6529570 | LA CHAPELLE | Grande Rivière | ZA 0110 | | | 80 | | 2 025 | |
| EAUX SUPERFICIELLES | CHARENTE-AMONT | 10328 | OUV-16-SU-CAND-098 | EARL PAPONNET | 20815 | PT-16-SU-CA-203 | 471127 | 6531103 | LA CHAPELLE | Pré Viaud | ZH 0015 | | | 280 | 20 000 | 69 688 | |
| EAUX SUPERFICIELLES | CHARENTE-AMONT | 10329 | OUV-16-SU-CAND-099 | PAUBY Philippe | 20925 | PT-16-SU-CA-204 | 470883 | 6528995 | LA CHAPELLE | Pré de la Tuilerie | ZC 0007 | | | 80 | | 18 967 | |
| EAUX SUPERFICIELLES | CHARENTE-AMONT | 10330 | OUV-16-SU-CAND-100 | PERRIN Pierre | 20750 | PT-16-SU-CA-205 | 486445 | 6545033 | POURSAC | Villars | ZC 0066 | | | 70 | 15 600 | 39 492 | |
| EAUX SUPERFICIELLES | CHARENTE-AMONT | 10331 | OUV-16-SU-CAND-101 | PROUST Serge | 20687 | PT-16-SU-CA-206 | 478227 | 6535439 | CELLETES | Prairie de Cellettes | ZH 0038 | | | 80 | 24 500 | 45 826 | |
| EAUX SUPERFICIELLES | CHARENTE-AMONT | 10333 | OUV-16-SU-CAND-103 | EARL LEFEBVRE - ROSSIGNOL | 21468 | PT-16-SU-CA-209 | 471133 | 6531103 | LA CHAPELLE | Pré Viaud | ZH 0016 | | | 60 | | 45 386 | |
| EAUX SUPERFICIELLES | CHARENTE-AMONT | 10637 | OUV-16-SU-CAND-105 | LALLUT Benjamin | 21514 | PT-16-SU-CA-211 | 469097 | 6529222 | GENAC-BIGNAC | Prairie de Broc | 000-ZH 0022 | | | 70 | 3 000 | 49 653 | |
| EAUX SUPERFICIELLES | CHARENTE-AMONT | 10637 | OUV-16-SU-CAND-105 | LALLUT Benjamin | 20692 | PT-16-SU-CA-067 | 469139 | 6530052 | MARCILLAC-LANVILLE | Prairie de Broc | ZK 0037 | | | 80 | 19 800 | 48 773 | |
| EAUX SUPERFICIELLES | CHARENTE-AMONT | 10336 | OUV-16-SU-CAND-106 | SCEA DE BOISVERT | 20736 | PT-16-SU-CA-212 | 485920 | 6554617 | TAIZÉ-AIZIE | Fond Martin | ZL 0060 | | | 250 | 52 000 | 264 185 | 25 000 |
| EAUX SUPERFICIELLES | CHARENTE-AMONT | 10337 | OUV-16-SU-CAND-107 | EARL DEMAILLE | 20896 | PT-16-SU-CA-213 | 485810 | 6551226 | CONDAC | La Vergnée | ZB 0004 | | | 80 | 5 000 | 33 870 | |
| EAUX SUPERFICIELLES | CHARENTE-AMONT | 10338 | OUV-16-SU-CAND-108 | SCEA DES LIEUX-DITS | 20872 | PT-16-SU-CA-214 | 475777 | 6536510 | LUXÉ | Prairie de la Terne | ZB 0066 | | | 250 | 30 000 | 153 092 | |
| EAUX SUPERFICIELLES | CHARENTE-AMONT | 10339 | OUV-16-SU-CAND-109 | SCEA DU CHATAIGNIER | 20833 | PT-16-SU-CA-215 | 514594 | 6520677 | MASSIGNAC | Poumérroux | 0F 0593 | | | 50 | | 8 000 | |
| EAUX SUPERFICIELLES | CHARENTE-AMONT | 10339 | OUV-16-SU-CAND-110 | SCEA LES PLANS | 20883 | PT-16-SU-CA-216 | 472674 | 6535818 | FOUQUEURE | Les Chambons | AO 0602 | | | 140 | | 67 909 | |
| EAUX SUPERFICIELLES | CHARENTE-AMONT | 10341 | OUV-16-SU-CAND-111 | SOCIETE D'EXPLOITATION DES PLANS | 20836 | PT-16-SU-CA-221 | 485504 | 6551234 | CONDAC | Rejalant | 0A 0123 | | | 260 | 20 000 | 121 931 | |
| EAUX SUPERFICIELLES | CHARENTE-AMONT | 10095 | OUV-16-SU-CAND-112 | SCEA METAIRIE DE GARNAUD | 20677 | PT-16-SU-CA-222 | 485434 | 6543429 | CHENON | Métairie de Garnaud | 0B 0794 | | | 280 | 51 800 | 104 996 | |
| EAUX SUPERFICIELLES | CHARENTE-AMONT | 10342 | OUV-16-SU-CAND-113 | EARL SOURISSEAU Didier | 20785 | PT-16-SU-CA-223 | 472523 | 6533236 | AMBÉRAC | Le Moulin | AD 0135 | | | 90 | 17 800 | 43 963 | |
| EAUX SUPERFICIELLES | CHARENTE-AMONT | 10343 | OUV-16-SU-CAND-114 | SCEA TRIGEAU | 20878 | PT-16-SU-CA-224 | 469678 | 6528669 | GENAC-BIGNAC | Champ du Broc | 000-ZM-0023 | | | 120 | | 90 974 | |
| EAUX SUPERFICIELLES | CHARENTE-AMONT | 10344 | OUV-16-SU-CAND-115 | VERON Claude | 20842 | PT-16-SU-CA-225 | 476380 | 6536015 | LUXÉ | Séhut | AL 0333 | | | 70 | 6 500 | 35 902 | |
| EAUX SUPERFICIELLES | CHARENTE-AMONT | 10346 | OUV-16-SU-CAND-117 | GAEC DE LA MOULDE | 20728 | PT-16-SU-CA-227 | 518609 | 6529078 | SAINT-QUENTIN-SUR-CHAREN | Le Bourg | 0D 0227 | | | 60 | 10 000 | 23 912 | |
| EAUX SUPERFICIELLES | CHARENTE-AMONT | 10346 | OUV-16-SU-CAND-117 | GAEC DE LA MOULDE | 20729 | PT-16-SU-CA-228 | 520123 | 6528036 | SAINT-QUENTIN-SUR-CHAREN | Sansac | 0C 0191 | | | 80 | 5 000 | 40 644 | |
| EAUX SUPERFICIELLES | CHARENTE-AMONT | 10347 | OUV-16-SU-CAND-118 | EARL CHAMPEREAU | 20927 | PT-16-SU-CA-230 | 472875 | 6527732 | VOUHARTE | Les Osles | 0A 0305 | | | 145 | 38 000 | 94 678 | |
| EAUX SUPERFICIELLES | CHARENTE-AMONT | 10347 | OUV-16-SU-CAND-118 | EARL CHAMPEREAU | 20928 | PT-16-SU-CA-231 | 473257 | 6531367 | AMBÉRAC | Fond de Neutresse | ZN 0014 | | | 85 | 14 400 | 59 969 | |
| EAUX SUPERFICIELLES | CHARENTE-AMONT | 10347 | OUV-16-SU-CAND-118 | EARL CHAMPEREAU | 20929 | PT-16-SU-CA-232 | 472740 | 6530875 | AMBÉRAC | La Fond de L'Echo | AI 0108 | | | 95 | 12 400 | 74 315 | |
| EAUX SUPERFICIELLES | CHARENTE-AMONT | 10348 | OUV-16-SU-CAND-119 | HENARD Didier | 20912 | PT-16-SU-CA-234 | 469090 | 6529213 | GENAC-BIGNAC | Prairie de Broc | 000-ZH 0022 | | | 160 | | 49 619 | 10 000 |
| EAUX SUPERFICIELLES | CHARENTE-AMONT | 10348 | OUV-16-SU-CAND-119 | HENARD Didier | 20913 | PT-16-SU-CA-235 | 472037 | 6525875 | GENAC-BIGNAC | Bignac - Le Bourg | 000-0A 1010 | | | 100 | | 29 772 | 10 000 |
| EAUX SUPERFICIELLES | CHARENTE-AMONT | 10349 | OUV-16-SU-CAND-120 | SCEA M-AGRI | 20939 | PT-16-SU-CA-236 | 486974 | 6542787 | POURSAC | Petit Coteau | ZM 0003 | | | 90 | 9 000 | 43 150 | 3 300 |
| EAUX SUPERFICIELLES | CHARENTE-AMONT | 10350 | OUV-16-SU-CAND-121 | AUDEBRAND Emmanuelle | 21200 | PT-16-SU-CA-237 | 469008 | 6530260 | MARCILLAC-LANVILLE | Prairie de Broc | ZK 0018 | | | 80 | 1 100 | 4 000 | |
| EAUX SUPERFICIELLES | CHARENTE-AMONT | 10351 | OUV-16-SU-CAND-122 | EARL DE LA DIGUE | 21143 | PT-16-SU-CA-238 | 520755 | 6527678 | SAINT-QUENTIN-SUR-CHAREN | Le Colombier | 0C 0853 | | | 40 | | 30 483 | |
| EAUX SUPERFICIELLES | CHARENTE-AMONT | 10352 | OUV-16-SU-CAND-123 | EARL HENARD Serge et Xavier | 21446 | PT-16-SU-CA-239 | 469104 | 6529201 | GENAC-BIGNAC | Prairie de Broc | 000-ZH 0103 | | | 100 | 16 500 | 65 144 | |
| EAUX SUPERFICIELLES | CHARENTE-AMONT | 10352 | OUV-16-SU-CAND-123 | EARL HENARD Serge et Xavier | 21447 | PT-16-SU-CA-240 | 472270 | 6527940 | GENAC-BIGNAC | Moulin | 000-ZK 0038 | | | 50 | 9 000 | | |
| EAUX SUPERFICIELLES | CHARENTE-AMONT | 10353 | OUV-16-SU-CAND-124 | GAEC LEBRET | 21313 | PT-16-SU-CA-241 | 513180 | 6536707 | TERRES-DE-HAUTE-CHARENTE | Chez Brault | 000-0E 0639 | | | 100 | 12 500 | 33 870 | |
| EAUX SUPERFICIELLES | CHARENTE-AMONT | 10353 | OUV-16-SU-CAND-124 | GAEC LEBRET | 21663 | PT-16-SU-CA-242 | 514144 | 6536193 | TERRES-DE-HAUTE-CHARENTE | Les Vignes | 000-0C 0208 | | | 50 | 2 500 | 6 774 | |
| EAUX SUPERFICIELLES | CHARENTE-AMONT | 10353 | OUV-16-SU-CAND-124 | GAEC LEBRET | 21664 | PT-16-SU-CA-243 | 513814 | 6536545 | TERRES-DE-HAUTE-CHARENTE | Laplaud | 000-0C 0529 | | | 50 | | | |
| EAUX SUPERFICIELLES | CHARENTE-AMONT | 17445 | OUV-16-SU-CAND-126 | GAEC THIBAUD | 20938 | PT-16-SU-CA-246 | 515756 | 6531401 | TERRES-DE-HAUTE-CHARENTE | Chabernaud | 376-0A 0868 | | | 40 | 5 000 | 26 354 | |
| EAUX SUPERFICIELLES | CHARENTE-AMONT | 10355 | OUV-16-SU-CAND-127 | EARL LES COTEAUX DE LA CHIZE | 21576 | PT-16-SU-CA-247 | 468757 | 6526640 | GENAC-BIGNAC | La Chaisse Perrière | 000-YD 0033 | | | 80 | 10 000 | 36 579 | |
| EAUX SUPERFICIELLES | CHARENTE-AMONT | 17453 | OUV-16-SU-CAND-132 | GAEC DU CHENE DE LA DOME | 21268 | PT-16-SU-CA-252 | 520369 | 6524669 | MASSIGNAC | Le Grand Village | 0A 0186 | | | 40 | | 6 000 | |
| EAUX SUPERFICIELLES | CHARENTE-AMONT | 17453 | OUV-16-SU-CAND-132 | GAEC DU CHENE DE LA DOME | 21268 | PT-16-SU-CA-253 | 520372 | 6524417 | VERNEUIL | Métairie du Poirier | 0A 0008 | | 160002014 | 40 | | 2 000 | |

ANNEXE 2 : Répartition des prélèvements 2022-2023

| Ressource | ZoneHydro | CdOuv_OUGC | CdOuv_PDE | RaisonSociale | IdPoint_OUGC | CdPoint_PDE | CoordX_L93 | CoordY_L93 | Com_Point | Lieudit_Point | Cad_Point | Cd_BSS | CdPlanEau | DPA | Vptps Reajusté | VE Reajusté | VH |
|-----------------------------------|----------------|------------|--------------------|----------------------------|--------------|----------------------|------------|------------|--------------------------|---------------------------------|----------------------|--------|-----------|-----|------------------|-------------------|----------------|
| EAUX SUPERFICIELLES | CHARENTE-AMONT | 17459 | OUV-16-SU-CAND-135 | GAEC DELAGE DESHAYES | 21672 | PT-16-SU-CA-256 | 514023 | 6534819 | TERRES-DE-HAUTE-CHARENTE | Le Pont Sigoulant | 000-0D 0155 | | | 70 | | 26 000 | |
| EAUX SUPERFICIELLES | CHARENTE-AMONT | 17468 | OUV-16-SU-CAND-136 | DUNOYER Vincent | 21686 | PT-16-SU-CA-261 | 485024 | 6557409 | LES ADJOTS | Les Galants / Le Grand Renfermé | ZK 0028 | | | | | 33 870 | |
| EAUX SUPERFICIELLES | CHARENTE-AMONT | 17476 | OUV-16-SU-CAND-137 | THALER Georg | 20915 | PT-16-SU-CA-262 | 486533 | 6547407 | VERTEUIL-SUR-CHARENTE | Vaugaié | 0D 0089 | | | 140 | 12 000 | 140 448 | |
| EAUX SUPERFICIELLES | CHARENTE-AMONT | 17476 | OUV-16-SU-CAND-137 | THALER Georg | 20916 | PT-16-SU-CA-263 | 486559 | 6547363 | VERTEUIL-SUR-CHARENTE | Vaugaié | 0D 0101 | | | 50 | 1 000 | | |
| EAUX SUPERFICIELLES | CHARENTE-AMONT | 10185 | OUV-86-SU-CA-24 | EARL ROUSSELOT Thierry | 20709 | PT-86-SU-CA-72080 | 493701 | 6566415 | SAVIGNÉ | La Martinière | | | | 216 | 54 100 | 152 042 | |
| EAUX SUPERFICIELLES | CHARENTE-AMONT | 10186 | OUV-86-SU-CA-30 | EARL DE CHAUFFOUR | 20737 | PT-86-SU-CA-73189 | 487826 | 6557275 | LIZANT | Follemprise | 0A 0312 | | | 79 | 25 000 | 47 418 | |
| EAUX SUPERFICIELLES | CHARENTE-AMONT | 10187 | OUV-86-SU-CA-50 | GAEC DE GORCE | 20707 | PT-86-SU-CA-8 | | | CHARROUX | La Chabretie | | | | 113 | 10 000 | 79 073 | |
| EAUX SUPERFICIELLES | CHARENTE-AMONT | 10187 | OUV-86-SU-CA-50 | GAEC DE GORCE | 20708 | PT-86-SU-CA-98010 | 497470 | 6563830 | CHARROUX | Pré de Breuil | 0F 0030 | | | 113 | 21 300 | 37 697 | |
| EAUX SUPERFICIELLES | CHARENTE-AMONT | 10189 | OUV-86-SU-CA-87 | EARL DE L'EMARIÈRE | 20761 | PT-86-SU-CA-79107 | 497470 | 6563830 | CHARROUX | La Roche | 0G 0075 | | | 60 | 6 000 | 33 870 | |
| EAUX SUPERFICIELLES | CHARENTE-AMONT | 10191 | OUV-86-SU-CA-103 | GAEC DE LA CHACLOUE | 20748 | PT-86-SU-CA-87012 | 502054 | 6554949 | CHATAIN | La Forge | 0E 0112 | | | 99 | 25 500 | 100 094 | |
| EAUX SUPERFICIELLES | CHARENTE-AMONT | 10192 | OUV-86-SU-CA-111 | EARL DES LILAS DE FONTAFRÉ | 20768 | PT-86-SU-CA-91042 | 488165 | 6566076 | SAINT-PIERRE-D'EXIDEUIL | Fontafre | ZH 0050 | | | 79 | | 47 045 | |
| EAUX SUPERFICIELLES | CHARENTE-AMONT | 10193 | OUV-86-SU-CA-140 | GAEC DE BELLEVUE | 20936 | PT-86-SU-CA-89016 | 493701 | 6566415 | SAVIGNÉ | La Chauvelie Rie | 0G 0813 | | | 39 | | 13 738 | |
| EAUX SUPERFICIELLES | CHARENTE-AMONT | 10193 | OUV-86-SU-CA-140 | GAEC DE BELLEVUE | 21641 | PT-86-SU-CA-90184 | | | SAVIGNÉ | La Verdière | | | | 39 | | 26 906 | |
| EAUX SUPERFICIELLES | CHARENTE-AMONT | 10194 | OUV-86-SU-CA-305 | GAEC ZEPHYR | 20675 | PT-86-SU-CA-91034 | 502054 | 6554949 | CHATAIN | La Vergne | 0H 0267 | | | 69 | 30 000 | 69 240 | |
| EAUX SUPERFICIELLES | CHARENTE-AMONT | 10195 | OUV-86-SU-CA-373 | ROUSSEAU Aurélien | 20953 | PT-86-SU-CA-89007 | 486382 | 6564116 | SAINT-SAVIOL | Comporté | | | | 44 | 9 000 | 19 814 | |
| EAUX SUPERFICIELLES | CHARENTE-AMONT | 10196 | OUV-86-SU-CA-377 | EARL LAFRECHOUX Philippe | 20908 | PT-86-SU-CA-99006 | 502054 | 6554949 | CHATAIN | Les Pres Bonneau | | | | 94 | 15 000 | 67 740 | |
| EAUX SUPERFICIELLES | CHARENTE-AMONT | 10197 | OUV-86-SU-CA-395 | GAEC DE SAINT LAURENT | 20719 | PT-86-SU-CA-96001 | 500109 | 6558850 | ASNOIS | Taille Pierre | AO 0311 | | | 90 | | 47 418 | |
| EAUX SUPERFICIELLES | CHARENTE-AMONT | 10035 | OUV-86-SU-CA-421 | SCEA MIREISPA | 20710 | PT-86-SU-CA-76461 | 486262 | 6559122 | VOULÈME | Le Roc | 0P 0523 | | | 99 | | 85 846 | |
| EAUX SUPERFICIELLES | CHARENTE-AMONT | 10199 | OUV-86-SU-CA-454 | GAEC DE CHEZ BELEAU | 20714 | PT-86-SU-CA-90028 | 497470 | 6563830 | CHARROUX | Greffier | | | | 89 | 27 000 | 60 966 | 50 000 |
| EAUX SUPERFICIELLES | CHARENTE-AMONT | 10201 | OUV-86-SU-CA-495 | GAEC DE LAITNERGIE | 20935 | PT-86-SU-CA-90007 | 495553 | 6565117 | SAVIGNÉ | Chez Brumelot | | | | 59 | 25 000 | 58 870 | |
| EAUX SUPERFICIELLES | CHARENTE-AMONT | 10201 | OUV-86-SU-CA-495 | GAEC DE LAITNERGIE | 21675 | PT-86-SU-CA-90007new | 496375 | 6564281 | CHARROUX | Les Malpieres | 000-0H 0126 | | | | 25 000 | 8 870 | |
| EAUX SUPERFICIELLES | CHARENTE-AMONT | 10202 | OUV-86-SU-CA-496 | GAEC DE VERNEUIL | 20693 | PT-86-SU-CA-89012 | 500109 | 6558850 | ASNOIS | Pre du Moulin | 0A 0157 | | | 100 | 15 000 | 106 195 | |
| EAUX SUPERFICIELLES | CHARENTE-AMONT | 10203 | OUV-86-SU-CA-502 | SCEA DU SAUDOUR | 20752 | PT-86-SU-CA-73011 | 497470 | 6563830 | CHARROUX | Pré du Breuil | 0G 0043 | | | 177 | 20 000 | 36 077 | |
| EAUX SUPERFICIELLES | CHARENTE-AMONT | 10203 | OUV-86-SU-CA-502 | SCEA DU SAUDOUR | 20753 | PT-86-SU-CA-90075 | 497470 | 6563830 | CHARROUX | Pré du Breuil | 0G 0043 | | | 177 | 20 000 | 66 142 | |
| EAUX SUPERFICIELLES | CHARENTE-AMONT | 10541 | OUV-86-SU-CA-536 | DUNOYER Alain | 21607 | PT-86-SU-CA-77156 | 486754 | 6557504 | VOULÈME | Pré de la Boutrie | ZM 0018 | | | 64 | | 41 321 | |
| EAUX SUPERFICIELLES | CHARENTE-AMONT | 10205 | OUV-86-SU-CA-542 | GAEC EM TOURON | 20910 | PT-86-SU-CA-99007 | 500109 | 6558850 | ASNOIS | Fontaine des tuiles | 0B 0312 | | | 50 | | 8 144 | |
| EAUX SUPERFICIELLES | CHARENTE-AMONT | 10206 | OUV-86-SU-CA-548 | GAEC DE LA GARENNE | 20909 | PT-86-SU-CA-99005 | 502054 | 6554949 | CHATAIN | Les Villannieres | 0D 0497 | | | 79 | 10 000 | 74 514 | |
| EAUX SUPERFICIELLES | CHARENTE-AMONT | 10207 | OUV-86-SU-CA-555 | PROSZENUCK Philippe | 20922 | PT-86-SU-CA-118 | 502054 | 6554949 | CHATAIN | Tezier | 0A 0309 | | | 69 | 20 000 | 55 248 | |
| EAUX SUPERFICIELLES | CHARENTE-AMONT | 10208 | OUV-86-SU-CA-560 | GAEC DES RODERIES | 20824 | PT-86-SU-CA-87015 | | | CHARROUX | Les Roderies | | | | 94 | 50 000 | 68 836 | |
| EAUX SUPERFICIELLES | CHARENTE-AMONT | 10209 | OUV-86-SU-CA-584 | SCEA DE LERAY | 20835 | PT-86-SU-CA-89015 | 488165 | 6566076 | SAINT-PIERRE-D'EXIDEUIL | Leray | 0H 0093-0096-0097-01 | | | 74 | 16 000 | 44 024 | |
| EAUX SUPERFICIELLES | CHARENTE-AMONT | 10211 | OUV-86-SU-CA-633 | EARL DE LA TOUR CHEVAIS | 21391 | PT-86-SU-CA-79229 | 485862 | 6559109 | VOULÈME | Chez Blondin | 0D 0099 | | | 118 | 10 000 | 126 173 | |
| EAUX SUPERFICIELLES | CHARENTE-AMONT | 10212 | OUV-86-SU-CA-660 | ROUGIER Jean-Marie | 20763 | PT-86-SU-CA-89047 | 487245 | 6566774 | SAINT-PIERRE-D'EXIDEUIL | Pre du Chambon | 0B 0004 | | | 118 | 10 000 | 69 609 | |
| EAUX SUPERFICIELLES | CHARENTE-AMONT | 10213 | OUV-86-SU-CA-738 | EARL AIRAULT | 20766 | PT-86-SU-CA-106 | 486262 | 6559122 | VOULÈME | Chez Blondin | 0 0099-0100 | | | 79 | 6 700 | 97 267 | |
| EAUX SUPERFICIELLES | CHARENTE-AMONT | 10049 | OUV-86-SU-CA-765 | SCEA DU COURTIQU | 20726 | PT-86-SU-CA-82115 | 488165 | 6566076 | SAINT-PIERRE-D'EXIDEUIL | Dalidant | | | | 80 | | 56 373 | |
| EAUX SUPERFICIELLES | CHARENTE-AMONT | 10214 | OUV-86-SU-CA-782 | DRAGON Christophe | 20773 | PT-86-SU-CA-87013 | 488165 | 6566076 | SAINT-PIERRE-D'EXIDEUIL | Pré de la Roche | | | | 79 | 15 000 | 57 579 | |
| EAUX SUPERFICIELLES | CHARENTE-AMONT | 10053 | OUV-86-SU-CA-784 | EARL AUDOUIN | 20765 | PT-86-SU-CA-79077 | 488165 | 6566076 | SAINT-PIERRE-D'EXIDEUIL | Fontafre | ZN 5184 | | | 79 | | 50 805 | |
| EAUX SUPERFICIELLES | CHARENTE-AMONT | 10215 | OUV-86-SU-CA-797 | GAEC DES BOURSALTS | 20931 | PT-86-SU-CA-107 | 502054 | 6554949 | CHATAIN | Sous Les Vignes - Bonifond | 0D 0236 | | | 30 | | 44 945 | |
| EAUX SUPERFICIELLES | CHARENTE-AMONT | 10216 | OUV-86-SU-CA-799 | GUENE Didier | 20934 | PT-86-SU-CA-3040 | 497470 | 6563830 | CHARROUX | La Chauvelerie et Charraux | | | | 30 | 7 000 | 15 038 | 1 000 |
| EAUX SUPERFICIELLES | CHARENTE-AMONT | 10188 | OUV-86-SU-CA-811 | GAEC DES 3 D | 20751 | PT-86-SU-CA-77127 | 488994 | 6564176 | SAINT-PIERRE-D'EXIDEUIL | La Fontaine | 0E 0946 | | | 44 | | 2 642 | |
| EAUX SUPERFICIELLES | CHARENTE-AMONT | 10188 | OUV-86-SU-CA-811 | GAEC DES 3 D | 20727 | PT-86-SU-CA-90001 | 489667 | 6564353 | CIVRAY | Moulin Minot | 0D 0159 | | | 296 | | 11 627 | |
| EAUX SUPERFICIELLES | LE CIBIOU | 10412 | OUV-86-SU-CIB-175 | MASSERON François | 21375 | PT-86-CIB-129 | 487826 | 6557275 | LIZANT | Chez Poton | | | | 60 | | 40 644 | |
| Total ESU CHARENTE-AMONT : | | | | | | | | | | | | | | | 3 471 300 | 11 449 757 | 260 400 |

| | | | | | | | | | | | | | | | | | |
|---------------------|---------------|-------|---------------------|-----------------------------------------|-------|------------------|--------|---------|---------------------------|---------------------------|---------|--|-----------|-----|--------|---------|-------|
| EAUX SUPERFICIELLES | CHARENTE-AVAL | 10368 | OUV-16-SU-CAVD-001 | ASA de VIBRAC | 21157 | PT-16-SU-CAV-001 | 461546 | 6508656 | VIBRAC | Grands Prés | ZD 0045 | | | 200 | 39 000 | 146 622 | |
| EAUX SUPERFICIELLES | CHARENTE-AVAL | 10369 | OUV-16-SU-CAVD-002 | BRUN Christopher | 21376 | PT-16-SU-CAV-002 | 469709 | 6507573 | NERSAC | La Meure | AT 0036 | | | 40 | | 24 703 | |
| EAUX SUPERFICIELLES | CHARENTE-AVAL | 10370 | OUV-16-SU-CAVD-003 | EARL DE LA VALLADE | 21332 | PT-16-SU-CAV-003 | 469653 | 6506374 | NERSAC | Champ de la Rivière | AR 0035 | | | 45 | | 23 906 | |
| EAUX SUPERFICIELLES | CHARENTE-AVAL | 10371 | OUV-16-SU-CAVD-004 | ASSOCIATION REGIE URBAINE | 21579 | PT-16-SU-CAV-004 | 469087 | 6508175 | TROIS-PALIS | La Folie | 0B 0809 | | | 3 | 1 500 | 1 500 | 1 500 |
| EAUX SUPERFICIELLES | CHARENTE-AVAL | 10371 | OUV-16-SU-CAVD-004 | ASSOCIATION REGIE URBAINE | 21687 | PT-16-SU-CAV-073 | 466946 | 6506796 | SIREUIL | Lavallade | ZM 0200 | | | 3 | | 2 000 | 1 000 |
| EAUX SUPERFICIELLES | CHARENTE-AVAL | 10372 | OUV-16-SU-CAVD-005 | EARL FUSEAU | 21688 | PT-16-SU-CAV-074 | 443443 | 6515995 | SAINT-BRICE | Prés de la Grave | AS 0116 | | | 250 | 4 100 | 3 400 | |
| EAUX SUPERFICIELLES | CHARENTE-AVAL | 10373 | OUV-16-SU-CAVD-006 | EARL LES ALLEES | 21081 | PT-16-SU-CAV-006 | 437316 | 6513971 | MERPINS | Ile Marteau | ZC 0025 | | | 46 | | 7 500 | |
| EAUX SUPERFICIELLES | CHARENTE-AVAL | 10373 | OUV-16-SU-CAVD-006 | EARL LES ALLEES | 21082 | PT-16-SU-CAV-007 | 436931 | 6513960 | MERPINS | Ile Marteau | ZB 0067 | | | 46 | | 7 500 | |
| EAUX SUPERFICIELLES | CHARENTE-AVAL | 10377 | OUV-16-SU-CAVD-010 | GAEC RENAUDIÈRES | 21471 | PT-16-SU-CAV-016 | 469411 | 6505557 | NERSAC | Prise de la Garde | AR 0212 | | | 45 | | 37 453 | |
| EAUX SUPERFICIELLES | CHARENTE-AVAL | 10377 | OUV-16-SU-CAVD-010 | GAEC RENAUDIÈRES | 21472 | PT-16-SU-CAV-017 | 472339 | 6508652 | NERSAC | La Rivière de Fleurac | AH 0001 | | | 60 | | 22 472 | |
| EAUX SUPERFICIELLES | CHARENTE-AVAL | 10381 | OUV-16-SU-CAVD-014 | DEBEAU Maryse | 21395 | PT-16-SU-CAV-022 | 461800 | 6506506 | CHÂTEAUNEUF-SUR-CHARENTE | Prairie de Boisragon | ZA 0018 | | | 70 | 3 000 | 8 000 | |
| EAUX SUPERFICIELLES | CHARENTE-AVAL | 10382 | OUV-16-SU-CAVD-015 | SARL AUBOIN-SAUVAGET | 21392 | PT-16-SU-CAV-023 | 460231 | 6509332 | ANGEAC-CHARENTE | Le Bridou | ZA 0014 | | 160001325 | 50 | 8 500 | 8 500 | |
| EAUX SUPERFICIELLES | CHARENTE-AVAL | 10232 | OUV-16-SU-CAVD-017 | EARL FOUGERE ET FILS | 20861 | PT-16-SU-CAV-027 | 476203 | 6511646 | SAINT-YRIEIX-SUR-CHARENTE | Les Planes | BK 0170 | | | 25 | 1 600 | 2 500 | 1 000 |
| EAUX SUPERFICIELLES | CHARENTE-AVAL | 10384 | OUV-16-SU-CAVD-018 | MAIRIE D'ANGOULEME | 21419 | PT-16-SU-CAV-028 | 476393 | 6510848 | ANGOULÈME | Les Agriers | DM 0212 | | | 65 | 3 600 | 13 547 | 4 000 |
| EAUX SUPERFICIELLES | CHARENTE-AVAL | 10241 | OUV-16-SU-CAVD-019 | PINEAU Laurent | 21150 | PT-16-SU-CAV-029 | 475923 | 6511348 | SAINT-YRIEIX-SUR-CHARENTE | Les Planes | BI 0201 | | | 15 | 2 000 | 3 000 | 1 000 |
| EAUX SUPERFICIELLES | CHARENTE-AVAL | 10385 | OUV-16-SU-CAVD-020 | CROIX ROUGE INSERTION - MAIA & CHARENTE | 20941 | PT-16-SU-CAV-030 | 475810 | 6511368 | SAINT-YRIEIX-SUR-CHARENTE | Les Pièces de la Charente | BS 0121 | | | 12 | 700 | 2 500 | 1 200 |
| EAUX SUPERFICIELLES | CHARENTE-AVAL | 17452 | OUV-16-SU-CAVD-022 | EARL PERAUD ET FILLE | 21660 | PT-16-SU-CAV-032 | 457278 | 6511541 | BASSAC | La Forêt | ZA 0085 | | | 60 | 2 000 | 4 250 | |
| EAUX SUPERFICIELLES | CHARENTE-AVAL | 10387 | OUV-16-SU-CAVND-001 | BONNIN Maryse | 21130 | PT-16-SU-CAV-035 | 465193 | 6501598 | ROULLET-SAINT-ESTÈPHE | Rente des noyers | ZR 0011 | | | 50 | 10 000 | 27 651 | |

ANNEXE 2 : Répartition des prélèvements 2022-2023

| Ressource | ZoneHydro | CdOuv_OUGC | CdOuv_PDE | RaisonSociale | dPoint_OUC | CdPoint_PDE | CoordX_L93 | CoordY_L93 | Com_Point | Lieudit_Point | Cad_Point | Cd_BSS | CdPlanEau | DPA | Vptps Reajusté | VE Reajusté | VH |
|----------------------------------|---------------|------------|---------------------|----------------------------------|------------|------------------|------------|------------|--------------------------|-----------------------------------|-------------|------------|-----------|-----|----------------|----------------|---------------|
| EAUX SUPERFICIELLES | CHARENTE-AVAL | 10389 | OUV-16-SU-CAVND-003 | EARL LES VILLARDS | 21245 | PT-16-SU-CAV-039 | 443145 | 6516449 | BOUTIERS-SAINT-TROJAN | Corbière | AM 0002 | | | 30 | 500 | 2 800 | |
| EAUX SUPERFICIELLES | CHARENTE-AVAL | 10392 | OUV-16-SU-CAVND-006 | SAS JALLET Didier | 21421 | PT-16-SU-CAV-042 | 460338 | 6509827 | SAINT-SIMON | L'Ile | ZE 0024 | | | 40 | 6 000 | 10 000 | |
| EAUX SUPERFICIELLES | CHARENTE-AVAL | 10392 | OUV-16-SU-CAVND-006 | SAS JALLET Didier | 21421 | PT-16-SU-CAV-081 | 460171 | 6509827 | SAINT-SIMON | L'Ile | ZE 0018 | | | 40 | | | |
| EAUX SUPERFICIELLES | CHARENTE-AVAL | 10395 | OUV-16-SU-CAVND-009 | SCEA DE LA COMBE | 21142 | PT-16-SU-CAV-047 | 460352 | 6502086 | CHÂTEAUNEUF-SUR-CHARENTE | Puy Mesnard | OF 0646 | | | 50 | 10 700 | 40 560 | |
| EAUX SUPERFICIELLES | CHARENTE-AVAL | 10396 | OUV-16-SU-CAVND-010 | EARL DOMAINE DE TAMBOURINOUR | 21363 | PT-16-SU-CAV-048 | 453650 | 6509795 | MAINXE-GONDEVILLE | Chez Juillet | 153-0C 0724 | | | 40 | 20 000 | 40 981 | 3 000 |
| EAUX SUPERFICIELLES | CHARENTE-AVAL | 10396 | OUV-16-SU-CAVND-010 | EARL DOMAINE DE TAMBOURINOUR | 21364 | PT-16-SU-CAV-049 | 453084 | 6511071 | MAINXE-GONDEVILLE | La Semarone | 153-0C 0869 | | | 4 | 2 000 | 6 830 | 1 000 |
| EAUX SUPERFICIELLES | CHARENTE-AVAL | 10398 | OUV-16-SU-CAVND-012 | SAS LA POMMERAIE | 21178 | PT-16-SU-CAV-051 | 437248 | 6515202 | SAINT-LAURENT-DE-COGNAC | Plaine du Buisson | AI 0099 | | | 30 | 500 | 6 000 | 2 500 |
| EAUX SUPERFICIELLES | CHARENTE-AVAL | 10401 | OUV-16-SU-CAVND-016 | SARL PEPINIERES BUREAU | 21689 | PT-16-SU-CAV-075 | 462015 | 6506043 | CHÂTEAUNEUF-SUR-CHARENTE | La Petite Rivière | ZC 0047 | | | 40 | 5 000 | 8 000 | |
| EAUX SUPERFICIELLES | CHARENTE-AVAL | 10625 | OUV-16-SU-CAVND-018 | DORMOY Jean Luc | 21479 | PT-16-SU-CAV-057 | 466791 | 6504019 | ROULLET-SAINT-ESTÈPHE | Moulin des Vallendreaux | 313-0A 0315 | | | 25 | 4 000 | 5 000 | |
| EAUX SUPERFICIELLES | CHARENTE-AVAL | 10641 | OUV-16-SU-CAVND-020 | EARL ROUSSEAU FLEURS DE FONTAURY | 21640 | PT-16-SU-CAV-059 | 460760 | 6503860 | CHÂTEAUNEUF-SUR-CHARENTE | Pres des Litres ou de Chez Merlet | OF 0181 | | | 5 | 13 500 | 31 874 | 5 000 |
| EAUX SUPERFICIELLES | CHARENTE-AVAL | 10641 | OUV-16-SU-CAVND-020 | EARL ROUSSEAU FLEURS DE FONTAURY | 21643 | PT-16-SU-CAV-060 | 460977 | 6504008 | CHÂTEAUNEUF-SUR-CHARENTE | Pres des Litres ou de Chez Merlet | OF 1350 | | | 20 | | 23 906 | |
| EAUX SUPERFICIELLES | CHARENTE-AVAL | 17444 | OUV-16-SU-CAVND-021 | SCEA DOMAINE THORIN | 21645 | PT-16-SU-CAV-061 | 460178 | 6511808 | BASSAC | Les Plantes | 0C 0264 | | | 8 | | 7 969 | |
| EAUX SUPERFICIELLES | CHARENTE-AVAL | 17444 | OUV-16-SU-CAVND-021 | SCEA DOMAINE THORIN | 21646 | PT-16-SU-CAV-062 | 453699 | 6509493 | SAINT-MÈME-LES-CARRIÈRES | La Petite Semarone | 0E 1185 | | | 8 | 1 000 | 7 969 | |
| EAUX SUPERFICIELLES | CHARENTE-AVAL | 17444 | OUV-16-SU-CAVND-021 | SCEA DOMAINE THORIN | 21647 | PT-16-SU-CAV-063 | 452400 | 6510170 | MAINXE-GONDEVILLE | Chez Boujut | 202-0C 0718 | | | 8 | 1 000 | 7 969 | 2 500 |
| EAUX SUPERFICIELLES | CHARENTE-AVAL | 17447 | OUV-16-SU-CAVND-022 | GAEC GRAIN DE BOEME | 21649 | PT-16-SU-CAV-064 | 470136 | 6505079 | NERSAC | Le Pas | AP 0002 | | | 8 | | 20 000 | |
| EAUX SUPERFICIELLES | CHARENTE-AVAL | 17448 | OUV-16-SU-CAVND-023 | SCEA DU DOMAINE DE LA VENNERIE | 21650 | PT-16-SU-CAV-065 | 444688 | 6520900 | NERCILLAC | Champ de la Forêt | 0E 0027 | | | 8 | | 10 000 | |
| EAUX SUPERFICIELLES | CHARENTE-AVAL | 17469 | OUV-16-SU-CAVND-025 | EARL DOMAINE DE CHEZ BACOU | 21690 | PT-16-SU-CAV-076 | 452790 | 6509643 | MAINXE-GONDEVILLE | Chez Bacou | 0C 0708 | | | 8 | | 17 531 | |
| EAUX SUPERFICIELLES | CHARENTE-AVAL | 17470 | OUV-16-SU-CAVND-026 | SCEA DU MAINE DRILHON | 21691 | PT-16-SU-CAV-077 | 467927 | 6497405 | CLAIX | Le Ménager | 0F 0016 | BSS001VCRH | | 8 | | 10 000 | |
| EAUX SUPERFICIELLES | CHARENTE-AVAL | 17483 | OUV-16-SU-CAVND-027 | GAEC PLANTAE TERRA | 21698 | PT-16-SU-CAV-080 | 465180 | 6511654 | SAINT-SIMEUX | Les Seaux Blancs | 0A 0483 | | | 25 | | 5 000 | |
| Total ESU CHARENTE-AVAL : | | | | | | | | | | | | | | | 140 200 | 609 393 | 23 700 |

| | | | | | | | | | | | | | | | | | |
|-----------------------|----|-------|-------------------------|---------------------------|-------|---------------------|--------|---------|--------------------------|---------------------|-------------------|------------|-------------|-----|----------------|----------------|---------------|
| EAUX SUPERFICIELLES | NE | 10423 | OUV-16-SU-NE-003 | GAEC DES BEAUTRAITS | 21024 | PT-16-SU-NE-003 | 457903 | 6483237 | CHALLIGNAC | Fontgiat | 0D 1242 | | Non Codifié | 30 | 7 200 | 11 114 | |
| EAUX SUPERFICIELLES | NE | 10424 | OUV-16-SU-NE-004 | SAS VTJ | 21575 | PT-16-SU-NE-004 | 437368 | 6507941 | SALLES-D'ANGLES | La Guignière | ZH 0022 | | | 40 | 6 000 | 7 000 | |
| EAUX SUPERFICIELLES | NE | 10425 | OUV-16-SU-NE-005 | EARL DES GUIMBELOTS | 21026 | PT-16-SU-NE-005 | 438036 | 6510444 | GIMEUX | Les Jongards | ZB 0141 | | | 150 | 10 000 | 13 565 | |
| EAUX SUPERFICIELLES | NE | 10432 | OUV-16-SU-NE-012 | EARL MAINE MARTIN | 21043 | PT-16-SU-NE-013 | 454594 | 6488629 | SALLES-DE-BARBEZIEUX | Maine Martin | 0D 0641 | 160000422 | | 120 | 4 470 | 6 700 | |
| EAUX SUPERFICIELLES | NE | 10433 | OUV-16-SU-NE-013 | EARL PORTIER | 21045 | PT-16-SU-NE-014 | 436946 | 6512437 | MERPINS | Les Fontenelles | AO 0107 | | | 55 | | 23 633 | |
| EAUX SUPERFICIELLES | NE | 10434 | OUV-16-SU-NE-014 | SCEA ALPHA | 20999 | PT-16-SU-NE-015 | 460400 | 6492719 | SAINT-BONNET | Prairie des essaies | 0B 0222 | | | 55 | 15 000 | 17 135 | 1 000 |
| EAUX SUPERFICIELLES | NE | 10435 | OUV-16-SU-NE-015 | SCEA BOUCHERIT | 21047 | PT-16-SU-NE-016 | 447621 | 6497424 | LACHAISE | Grandes Iles | 0B 0084_0083_0753 | | Non Codifié | 50 | 12 000 | 9 000 | |
| EAUX SUPERFICIELLES | NE | 10435 | OUV-16-SU-NE-015 | SCEA BOUCHERIT | 21050 | PT-16-SU-NE-017 | 447253 | 6496395 | LACHAISE | Près de La Fontaine | 0B 0739 | | | 6 | | 1 000 | |
| EAUX SUPERFICIELLES | NE | 10435 | OUV-16-SU-NE-015 | SCEA BOUCHERIT | 21051 | PT-16-SU-NE-018 | 448429 | 6496280 | LACHAISE | Le Grand Pont | 0B 0534 | | | 175 | 1 170 | 50 | |
| EAUX SUPERFICIELLES | NE | 10439 | OUV-16-SU-NE-019 | SARL MOULIN DE LA RENAUDE | 21547 | PT-16-SU-NE-026 | 445341 | 6499881 | VERRIÈRES | La Renaude | 0D 0389 | 160000943 | | 25 | 5 990 | 1 000 | 2 000 |
| EAUX SUPERFICIELLES | NE | 10439 | OUV-16-SU-NE-019 | SARL MOULIN DE LA RENAUDE | 21548 | PT-16-SU-NE-027 | 445811 | 6498881 | VERRIÈRES | Jallet | 0D 0325 | | | 30 | 5 250 | 5 500 | 998 |
| EAUX SUPERFICIELLES | NE | 10439 | OUV-16-SU-NE-019 | SARL MOULIN DE LA RENAUDE | 21673 | PT-16-SU-NE-029 | 443114 | 6498188 | SAINT-PALAIS-DU-NÉ | Fontaudru | 0C 0471 | | | 25 | 5 000 | 5 000 | 1 000 |
| EAUX SUPERFICIELLES | NE | 10440 | OUV-16-SU-NE-020 | SCA LE LOGIS | 21582 | PT-16-SU-NE-030 | 445660 | 6498363 | SAINT-PALAIS-DU-NÉ | Le Logis | 0D 0045 | | | 40 | 26 820 | 14 360 | |
| EAUX SUPERFICIELLES | NE | 10441 | OUV-16-SU-NE-021 | SCEA DE CHEZ GUERIN | 21583 | PT-16-SU-NE-031 | 449004 | 6496472 | LACHAISE | Le Grand Pré | 0B 0366 | | Non Codifié | 40 | | 10 000 | |
| EAUX SUPERFICIELLES | NE | 10444 | OUV-16-SU-NE-024 | CHARRIER Christian | 20990 | PT-16-SU-NE-034 | 452579 | 6495879 | BELLEVIGNE | Touzac - Talluchet | 386-0D 0653 | | | 40 | 9 000 | 13 500 | 9 600 |
| EAUX SUPERFICIELLES | NE | 10445 | OUV-16-SU-NE-025 | DROCHON Christian | 20996 | PT-16-SU-NE-035 | 457024 | 6490001 | SALLES-DE-BARBEZIEUX | Les Chauvins | 0A 0199 | | | 60 | 5 160 | 7 740 | |
| EAUX SUPERFICIELLES | NE | 10449 | OUV-16-SU-NE-029 | LEGER Jean Noël | 21407 | PT-16-SU-NE-040 | 464923 | 6485297 | BESSAC | Font de l'Ormeau | 0B 0167 | | | 30 | 500 | 3 000 | |
| EAUX SUPERFICIELLES | NE | 10449 | OUV-16-SU-NE-029 | LEGER Jean Noël | 21408 | PT-16-SU-NE-041 | 464196 | 6485784 | BESSAC | La Grande Versenne | 0A 0473 | | | 10 | 4 000 | 4 000 | 1 000 |
| EAUX SUPERFICIELLES | NE | 10450 | OUV-16-SU-NE-030 | LHERITAUD Annie | 21450 | PT-16-SU-NE-042 | 444950 | 6499608 | SAINT-PALAIS-DU-NÉ | Moulin du Breuil | 0C 0717 | | | 40 | | 4 620 | |
| EAUX SUPERFICIELLES | NE | 10456 | OUV-16-SU-NE-037 | DEMOUSSEAU Jean Michel | 20995 | PT-16-SU-NE-050 | 456414 | 6492151 | BARBEZIEUX-SAINT-HILAIRE | Près Mérands | ZB 0037 | | Non Codifié | 30 | 240 | 300 | |
| EAUX SUPERFICIELLES | NE | 10459 | OUV-16-SU-NE-040 | SCEA DES FAURELLES | 21595 | PT-16-SU-NE-054 | 462138 | 6493434 | VAL-DES-VIGNES | La Grande Rivière | 257-0B 0041 | | | 80 | | | |
| EAUX SUPERFICIELLES | NE | 10459 | OUV-16-SU-NE-040 | SCEA DES FAURELLES | 21596 | PT-16-SU-NE-055 | 461467 | 6493662 | VAL-DES-VIGNES | Prairie de la Motte | 257-0A 0559 | | | 40 | | 497 | |
| EAUX SUPERFICIELLES | NE | 10459 | OUV-16-SU-NE-040 | SCEA DES FAURELLES | 21610 | PT-16-SU-NE-056 | 462032 | 6493160 | VAL-DES-VIGNES | L'Essard | 257-0B 0048 | 160000962 | | 40 | | | |
| EAUX SUPERFICIELLES | NE | 10643 | OUV-16-SU-NE-045 | SAS LOGIS DE MONTIFAUD | 21374 | PT-16-SU-NE-062 | 437061 | 6506992 | SALLES-D'ANGLES | Logis de Montifaud | 0H 0676 | | | 350 | 6 000 | 3 900 | |
| EAUX SUPERFICIELLES | NE | 17460 | OUV-16-SU-NE-047 | EARL DE LA METAIRIE | 21677 | PT-16-SU-NE-064 | 448967 | 6496869 | CRITEUIL-LA-MAGDELEINE | Beaumont | 0E 0080 | | | 500 | 8 000 | | |
| EAUX SUPERFICIELLES | NE | 10417 | OUV-17-SU-NE-2010145100 | FOURNIER Christian | 21046 | PT-17-SU-NE-1703941 | 432157 | 6505469 | ÉCHEBRUNE | Rouchave | ZI 0073 | BSS001TZYQ | | 16 | | 3 000 | |
| Total ESU NÉ : | | | | | | | | | | | | | | | 131 800 | 165 614 | 15 598 |

| | | | | | | | | | | | | | | | | | |
|---------------------|--------|-------|-------------------|--------------------------|-------|------------------|--------|---------|-----------------------|----------------------------|---------|--|-------------|----|--------|--------|-----|
| EAUX SUPERFICIELLES | NOUERE | 10470 | OUV-16-SU-NOU-001 | BERTRAND Fabrice | 21455 | PT-16-SU-NOU-001 | 465989 | 6522597 | SAINT-CYBARDEAUX | Les Grandes Rivières | ZP 0014 | | Non Codifié | 45 | 4 000 | 27 633 | |
| EAUX SUPERFICIELLES | NOUERE | 10470 | OUV-16-SU-NOU-001 | BERTRAND Fabrice | 21456 | PT-16-SU-NOU-002 | 466624 | 6522108 | SAINT-CYBARDEAUX | La Rivière de Bois Raymond | 0D 0484 | | Non Codifié | 42 | 4 000 | 27 633 | |
| EAUX SUPERFICIELLES | NOUERE | 10470 | OUV-16-SU-NOU-001 | BERTRAND Fabrice | 21457 | PT-16-SU-NOU-003 | 465789 | 6522860 | SAINT-CYBARDEAUX | Les Grandes Rivières | ZP 0007 | | Non Codifié | 70 | 3 000 | 20 725 | |
| EAUX SUPERFICIELLES | NOUERE | 10471 | OUV-16-SU-NOU-002 | BESSON Jean Paul | 21152 | PT-16-SU-NOU-004 | 466758 | 6522000 | SAINT-GENIS-D'HIERSAC | Pré Guillon | G1 0587 | | Non Codifié | 40 | 4 000 | 20 510 | |
| EAUX SUPERFICIELLES | NOUERE | 10370 | OUV-16-SU-NOU-003 | EARL DE LA VALLADE | 21333 | PT-16-SU-NOU-005 | 466725 | 6517725 | SAINT-AMANT-DE-NOUÈRE | Près de Fontguyon | 0D 0866 | | | 60 | 11 000 | 24 190 | |
| EAUX SUPERFICIELLES | NOUERE | 10370 | OUV-16-SU-NOU-003 | EARL DE LA VALLADE | 21333 | PT-16-SU-NOU-021 | 466725 | 6517725 | SAINT-AMANT-DE-NOUÈRE | Près de Fontguyon | 0D 0866 | | | 60 | | | |
| EAUX SUPERFICIELLES | NOUERE | 10269 | OUV-16-SU-NOU-004 | EARL BRISSON Pierre | 20822 | PT-16-SU-NOU-006 | 465891 | 6522773 | SAINT-CYBARDEAUX | Plaisance | YB 0047 | | | 60 | 2 000 | 11 348 | |
| EAUX SUPERFICIELLES | NOUERE | 10269 | OUV-16-SU-NOU-004 | EARL BRISSON Pierre | 20823 | PT-16-SU-NOU-007 | 464471 | 6523459 | SAINT-CYBARDEAUX | La Prairie | ZP 0009 | | | 60 | 1 000 | 6 233 | |
| EAUX SUPERFICIELLES | NOUERE | 10305 | OUV-16-SU-NOU-006 | SCEA DE L'AIR DES CHAMPS | 20880 | PT-16-SU-NOU-009 | 465709 | 6523019 | SAINT-CYBARDEAUX | La Prairie | ZP 0004 | | | 50 | 2 500 | 13 147 | |
| EAUX SUPERFICIELLES | NOUERE | 10305 | OUV-16-SU-NOU-006 | SCEA DE L'AIR DES CHAMPS | 20881 | PT-16-SU-NOU-010 | 464903 | 6524550 | SAINT-CYBARDEAUX | Fougère | YC 0012 | | | 50 | 2 500 | 12 161 | |
| EAUX SUPERFICIELLES | NOUERE | 10473 | OUV-16-SU-NOU-007 | GAEC DES BEAUX PALMIERS | 21123 | PT-16-SU-NOU-011 | 464891 | 6524570 | SAINT-CYBARDEAUX | Le Bouquet | YD 0028 | | | 40 | 2 000 | 10 123 | |
| EAUX SUPERFICIELLES | NOUERE | 10477 | OUV-16-SU-NOU-011 | SCEA DE LA VOIE ROMAINE | 21128 | PT-16-SU-NOU-015 | 464235 | 6520899 | SAINT-CYBARDEAUX | La Bergerie | ZV 0018 | | | 30 | 2 000 | 10 000 | 500 |

ANNEXE 2 : Répartition des prélèvements 2022-2023

| Ressource | ZoneHydro | CdOuv_OUGC | CdOuv_PDE | RaisonSociale | dPoint_OUC | CdPoint_PDE | CoordX_L93 | CoordY_L93 | Com_Point | Lieudit_Point | Cad_Point | Cd_BSS | CdPlanEau | DPA | Vppts Reajusté | VE Reajusté | VH |
|----------------------------------|---------------|------------|-------------------|-----------------------------------------|------------|------------------|------------|------------|-------------------------|--------------------------|--------------|------------|-----------|----------------|----------------|---------------|-------|
| EAUX SUPERFICIELLES | NOUERE | 10329 | OUV-16-SU-NOU-012 | PAUBY Philippe | 20924 | PT-16-SU-NOU-016 | 462714 | 6524154 | ROUILLAC | Le Pas des Charettes | 000-ZY 0028 | | | 80 | 4 000 | 28 003 | |
| EAUX SUPERFICIELLES | NOUERE | 10478 | OUV-16-SU-NOU-013 | EARL TURPEAU Christophe | 20977 | PT-16-SU-NOU-017 | 463374 | 6523403 | SAINT-CYBARDEAUX | Les Rossards | YB 0127 | | | 40 | 4 000 | 21 102 | |
| Total ESU NOUÈRE : | | | | | | | | | | | | | | 46 000 | 232 808 | 500 | |
| EAUX SUPERFICIELLES | PERUSE | 10483 | OUV-16-SU-PE-002 | FRAGNAUD Christophe | 21234 | PT-16-SU-PE-002 | 478082 | 6558416 | LONDIGNY | Champ Rond | 0A 0247 | | | 45 | 2 500 | 13 572 | |
| EAUX SUPERFICIELLES | PERUSE | 10484 | OUV-16-SU-PE-003 | EARL BERNARD | 21179 | PT-16-SU-PE-003 | 478686 | 6557310 | LONDIGNY | Rivière de Londigny | 0C 1202 | | | 60 | 8 000 | 40 783 | |
| EAUX SUPERFICIELLES | PERUSE | 10485 | OUV-16-SU-PE-004 | EARL DES TROIS T | 21059 | PT-16-SU-PE-004 | 477572 | 6556313 | MONTJEAN | La Chaume | 0Z 0042 | | | 40 | 6 500 | 32 784 | |
| EAUX SUPERFICIELLES | PERUSE | 10485 | OUV-16-SU-PE-004 | EARL DES TROIS T | 21060 | PT-16-SU-PE-005 | 479435 | 6555565 | SAINT-MARTIN-DU-CLOCHER | Genouille | 0C 0570 | | | 35 | 3 000 | 15 392 | |
| EAUX SUPERFICIELLES | PERUSE | 10486 | OUV-16-SU-PE-005 | MANGUY Jean Luc | 21339 | PT-16-SU-PE-007 | 478712 | 6557347 | LONDIGNY | Le Pont Neuf | 0B 0710 | | | 30 | 2 000 | 11 000 | |
| EAUX SUPERFICIELLES | PERUSE | 17479 | OUV-16-SU-PE-006 | PENIGNAUD Anthony | 21695 | PT-16-SU-PE-008 | 472627 | 6557793 | LA FORÊT-DE-TESSÉ | l'Houmelée | ZK 159 | | | 55 | 1 000 | 3 000 | |
| Total ESU PÉRUSE : | | | | | | | | | | | | | | 23 000 | 116 531 | | |
| EAUX SUPERFICIELLES | SON-SONNETTE | 10489 | OUV-16-SU-SON-003 | EARL BOUREE | 21297 | PT-16-SU-SON-003 | 492727 | 6536682 | VENTOUSE | La Grande Pradelle | 0D 0398 | | | 90 | 16 000 | 61 506 | |
| EAUX SUPERFICIELLES | SON-SONNETTE | 10270 | OUV-16-SU-SON-004 | EARL CHARRAUD | 20735 | PT-16-SU-SON-004 | 485326 | 6536040 | MOUTON | Les Rivières | 0D 0212 | | | 120 | 18 000 | 81 599 | |
| EAUX SUPERFICIELLES | SON-SONNETTE | 10490 | OUV-16-SU-SON-005 | EARL DE CHEZ ROLLET | 21387 | PT-16-SU-SON-005 | 497717 | 6538607 | BEAULIEU-SUR-SONNETTE | Le Gravier | 0B 0521 | 160002386 | | 70 | 10 000 | 52 521 | |
| EAUX SUPERFICIELLES | SON-SONNETTE | 10632 | OUV-16-SU-SON-008 | BEAU Florian | 21526 | PT-16-SU-SON-008 | 488713 | 6536215 | SAINT-FRONT | Le Coq | 0C 0175 | | | 70 | 11 000 | 50 086 | |
| EAUX SUPERFICIELLES | SON-SONNETTE | 10493 | OUV-16-SU-SON-009 | GAEC LEMASSON | 21400 | PT-16-SU-SON-009 | 492724 | 6536685 | VENTOUSE | La Grande Pradelle | 0D 0398 | | | 220 | 40 000 | 53 738 | |
| EAUX SUPERFICIELLES | SON-SONNETTE | 10495 | OUV-16-SU-SON-011 | GAUTHIER Nicolas | 21527 | PT-16-SU-SON-011 | 504799 | 6542108 | SAINT-LAURENT-DE-CÉRIS | Endourchat | 0G 0024 | | | 30 | 1 000 | 1 000 | |
| EAUX SUPERFICIELLES | SON-SONNETTE | 10495 | OUV-16-SU-SON-011 | GAUTHIER Nicolas | 21527 | PT-16-SU-SON-012 | 504918 | 6541948 | SAINT-LAURENT-DE-CÉRIS | Pres de la maison | 0G 0740 | | | 30 | | | 1 000 |
| EAUX SUPERFICIELLES | SON-SONNETTE | 10495 | OUV-16-SU-SON-011 | GAUTHIER Nicolas | 21527 | PT-16-SU-SON-013 | 504660 | 6541990 | SAINT-LAURENT-DE-CÉRIS | La Garde | 0G 1031 | | | 30 | | | |
| EAUX SUPERFICIELLES | SON-SONNETTE | 10647 | OUV-16-SU-SON-012 | EARL DE LASCoux | 21385 | PT-16-SU-SON-014 | 500274 | 6535796 | CELLEFROUIN | Lascoux | 0G 0397 | | | 60 | 4 000 | 25 195 | |
| EAUX SUPERFICIELLES | SON-SONNETTE | 17464 | OUV-16-SU-SON-013 | GAEC CHEZ PAULEX | 21682 | PT-16-SU-SON-016 | 493181 | 6537585 | VENTOUSE | L'Homme | 0D 0109 | | | 60 | 1 000 | 4 500 | |
| EAUX SUPERFICIELLES | SON-SONNETTE | 17473 | OUV-16-SU-SON-014 | ASA DE CELLEFROUIN | 21525 | PT-16-SU-SON-017 | 498725 | 6536099 | CELLEFROUIN | La Matasse | 0F 0708_1257 | 160002386 | | 160 | 35 000 | 116 920 | |
| EAUX SUPERFICIELLES | SON-SONNETTE | 17482 | OUV-16-SU-SON-015 | GAEC FERME DE CHEZ FOUR | 21699 | PT-16-SU-SON-018 | 496076 | 6534463 | LA TÂCHE | Les Champs du Puits | ZB 0068 | | | 13 | 1 000 | 2 000 | |
| Total ESU SON-SONNETTE : | | | | | | | | | | | | | | 137 000 | 449 065 | 1 000 | |
| EAUX SUPERFICIELLES | SUD-ANGOUMOIS | 10497 | OUV-16-SU-SA-001 | EARL DE L'ESPOIR | 21201 | PT-16-SU-SA-001 | 483075 | 6506211 | SOYAUX | Prés du Grand Got | AN 0095 | | | 30 | 2 000 | 15 738 | |
| EAUX SUPERFICIELLES | SUD-ANGOUMOIS | 10497 | OUV-16-SU-SA-001 | EARL DE L'ESPOIR | 21202 | PT-16-SU-SA-002 | 483066 | 6 506206 | GARAT | La Collinette | AW 0022 | BSS001UCXL | | 30 | 3 000 | 15 738 | |
| EAUX SUPERFICIELLES | SUD-ANGOUMOIS | 10428 | OUV-16-SU-SA-002 | EARL DU MAINE BELON | 21012 | PT-16-SU-SA-003 | 475996 | 6492424 | CHADURIE | Combes de Chastenet | ZR 0009a | 160003643 | | 40 | 4 000 | 5 000 | 1 000 |
| EAUX SUPERFICIELLES | SUD-ANGOUMOIS | 10498 | OUV-16-SU-SA-003 | EARL GERSAC | 21440 | PT-16-SU-SA-004 | 474675 | 6498728 | MOUTHIERS-SUR-BOÈME | Prairie de Gersac | ZP 0015 | 160001127 | | 35 | 2 000 | 22 127 | |
| EAUX SUPERFICIELLES | SUD-ANGOUMOIS | 10498 | OUV-16-SU-SA-003 | EARL GERSAC | 21441 | PT-16-SU-SA-005 | 474753 | 6498785 | MOUTHIERS-SUR-BOÈME | Prairie de Gersac | ZP 0018 | | | 35 | 2 000 | 7 038 | |
| EAUX SUPERFICIELLES | SUD-ANGOUMOIS | 10499 | OUV-16-SU-SA-004 | EARL LES MOREAUX | 20964 | PT-16-SU-SA-006 | 472079 | 6501616 | ROULLET-SAINT-ESTÈPHE | Au Cormier | ZL 0167 | | | 20 | 5 000 | 63 779 | |
| EAUX SUPERFICIELLES | SUD-ANGOUMOIS | 10499 | OUV-16-SU-SA-004 | EARL LES MOREAUX | 20965 | PT-16-SU-SA-007 | 472266 | 6501811 | ROULLET-SAINT-ESTÈPHE | Au Cormier | ZL 0167 | BSS001UCJS | | 50 | 10 000 | 6 805 | 5 000 |
| EAUX SUPERFICIELLES | SUD-ANGOUMOIS | 10499 | OUV-16-SU-SA-004 | EARL LES MOREAUX | 20966 | PT-16-SU-SA-008 | 471807 | 6501250 | ROULLET-SAINT-ESTÈPHE | Les Moreaux | 0C 0470 | | | 20 | 1 000 | 927 | |
| EAUX SUPERFICIELLES | SUD-ANGOUMOIS | 10499 | OUV-16-SU-SA-004 | EARL LES MOREAUX | 20967 | PT-16-SU-SA-009 | 473242 | 6500418 | MOUTHIERS-SUR-BOÈME | Pré du réservoir | 0E 0842 | | | 45 | 7 000 | 23 205 | 2 000 |
| EAUX SUPERFICIELLES | SUD-ANGOUMOIS | 10500 | OUV-16-SU-SA-005 | LES RESTOS DU CŒUR | 21117 | PT-16-SU-SA-010 | 474961 | 6507517 | LA COURONNE | Marais du Grand Girac | AH 0074 | | | 27 | 500 | 676 | |
| EAUX SUPERFICIELLES | SUD-ANGOUMOIS | 10500 | OUV-16-SU-SA-005 | LES RESTOS DU CŒUR | 21119 | PT-16-SU-SA-012 | 476483 | 6507501 | LA COURONNE | Le Grand Marais | AK 0163 | | | 27 | 500 | 1 014 | |
| EAUX SUPERFICIELLES | SUD-ANGOUMOIS | 10501 | OUV-16-SU-SA-006 | EARL FERRE | 21222 | PT-16-SU-SA-014 | 476569 | 6494497 | CHADURIE | Vennes | ZE 0102 | 160001008 | | 40 | 1 000 | 16 861 | |
| EAUX SUPERFICIELLES | SUD-ANGOUMOIS | 10502 | OUV-16-SU-SA-007 | MAINGOT Gilles | 21406 | PT-16-SU-SA-015 | 473782 | 6500133 | MOUTHIERS-SUR-BOÈME | Grands Champs | 0E 0161 | 160001066 | | 90 | 5 000 | 50 351 | |
| EAUX SUPERFICIELLES | SUD-ANGOUMOIS | 10502 | OUV-16-SU-SA-007 | MAINGOT Gilles | 21412 | PT-16-SU-SA-041 | 473241 | 6501302 | MOUTHIERS-SUR-BOÈME | Les Fontaines | ZA 0159 | 160001064 | | 90 | 2 500 | 25 685 | |
| EAUX SUPERFICIELLES | SUD-ANGOUMOIS | 10505 | OUV-16-SU-SA-010 | EARL DE LA HAUTE VALADE | 21554 | PT-16-SU-SA-018 | 480282 | 6501406 | TORSAC | Tombereau | ZO 0028 | 160001201 | | 70 | 8 000 | 29 784 | 1 500 |
| EAUX SUPERFICIELLES | SUD-ANGOUMOIS | 10506 | OUV-16-SU-SA-011 | EARL CHEVALIER | 21169 | PT-16-SU-SA-019 | 479778 | 6501628 | TORSAC | Chez Pasquet | ZO 0009 | | | 40 | 3 000 | 17 321 | |
| EAUX SUPERFICIELLES | SUD-ANGOUMOIS | 10506 | OUV-16-SU-SA-011 | EARL CHEVALIER | 21171 | PT-16-SU-SA-021 | 477025 | 6502857 | MOUTHIERS-SUR-BOÈME | La Bastille | ZH 0028 | | | 60 | 5 000 | 31 338 | |
| EAUX SUPERFICIELLES | SUD-ANGOUMOIS | 10507 | OUV-16-SU-SA-012 | GAEC DE DALLIGNAC | 21133 | PT-16-SU-SA-022 | 476725 | 6502143 | MOUTHIERS-SUR-BOÈME | Le Roc | 0A 0092 | | | 40 | 1 000 | 5 000 | 2 500 |
| EAUX SUPERFICIELLES | SUD-ANGOUMOIS | 10508 | OUV-16-SU-SA-013 | GAEC DE LA BOEME | 21360 | PT-16-SU-SA-023 | 478346 | 6501169 | MOUTHIERS-SUR-BOÈME | La Font de Quatre Francs | B 0652_0653 | 160001064 | | 30 | 1 000 | 5 000 | |
| EAUX SUPERFICIELLES | SUD-ANGOUMOIS | 10509 | OUV-16-SU-SA-014 | LYCEE AGRICOLE DE L'OISELLERIE | 21075 | PT-16-SU-SA-024 | 474943 | 6507606 | LA COURONNE | Marais des Brandes | AH 0056 | | | 60 | 1 000 | 8 000 | |
| EAUX SUPERFICIELLES | SUD-ANGOUMOIS | 10511 | OUV-16-SU-SA-016 | EARL DE L'AVENIR | 21184 | PT-16-SU-SA-026 | 478772 | 6502182 | VOEUIL-ET-GIGET | Les Prés du Chambon | 0B 0153 | | | 84 | 11 000 | 37 979 | 1 500 |
| EAUX SUPERFICIELLES | SUD-ANGOUMOIS | 10511 | OUV-16-SU-SA-016 | EARL DE L'AVENIR | 21185 | PT-16-SU-SA-027 | 482241 | 6503232 | TORSAC | Le Pont Patory | ZA 0010 | | | 36 | 4 000 | 10 604 | 1 500 |
| EAUX SUPERFICIELLES | SUD-ANGOUMOIS | 10515 | OUV-16-SU-SA-020 | BOUCHAUD Pascal | 21061 | PT-16-SU-SA-031 | 478047 | 6505939 | VOEUIL-ET-GIGET | 1 rue des Prés du Perrat | ZA 0002 | | | 40 | 2 000 | 2 580 | 500 |
| EAUX SUPERFICIELLES | SUD-ANGOUMOIS | 10516 | OUV-16-SU-SA-021 | SCEA DE SAINT MARC | 21099 | PT-16-SU-SA-032 | 480779 | 6507381 | ANGOULÈME | Saint Marc | BR 0053 | | | 36 | 3 000 | 11 000 | 7 000 |
| EAUX SUPERFICIELLES | SUD-ANGOUMOIS | 10517 | OUV-16-SU-SA-022 | EARL DE LA CHARREAU | 21528 | PT-16-SU-SA-033 | 479453 | 6501514 | TORSAC | La Chapuze | 0G 0006 | 160001194 | | 60 | 8 000 | 45 332 | |
| EAUX SUPERFICIELLES | SUD-ANGOUMOIS | 10518 | OUV-16-SU-SA-023 | SCEA LA FERME DU ROI | 21414 | PT-16-SU-SA-034 | 474282 | 6499716 | MOUTHIERS-SUR-BOÈME | Le Parentaud | 0E 0916 | | | 21 | 2 000 | 10 000 | 2 000 |
| EAUX SUPERFICIELLES | SUD-ANGOUMOIS | 10519 | OUV-16-SU-SA-024 | LA CUEILLETTE FABULETTE | 21304 | PT-16-SU-SA-035 | 480516 | 6507771 | SOYAUX | Les Mérijaux | AT 0332 | | | 10 | 1 500 | 5 070 | 500 |
| EAUX SUPERFICIELLES | SUD-ANGOUMOIS | 10385 | OUV-16-SU-SA-025 | CROIX ROUGE INSERTION - MAIA & CHARENTE | 20942 | PT-16-SU-SA-036 | 476634 | 6507438 | ANGOULÈME | Métairie de Rabion | CN 0315 | | | 40 | 500 | 5 000 | 1 000 |
| EAUX SUPERFICIELLES | SUD-ANGOUMOIS | 10385 | OUV-16-SU-SA-025 | CROIX ROUGE INSERTION - MAIA & CHARENTE | 20943 | PT-16-SU-SA-037 | 476928 | 6507190 | LA COURONNE | Le Moulin de Montbron | AL 0048 | | | 40 | 500 | 3 000 | 700 |
| EAUX SUPERFICIELLES | SUD-ANGOUMOIS | 10119 | OUV-16-SU-SA-026 | CHAMPS DU PARTAGE | 21529 | PT-16-SU-SA-038 | 475447 | 6506704 | LA COURONNE | Hopital Camille Claudel | AI 0074 | BSS001UCRU | | 5 | 1 000 | 2 300 | |
| EAUX SUPERFICIELLES | SUD-ANGOUMOIS | 17458 | OUV-16-SU-SA-027 | EARL DE LA PINOTIERE | 21671 | PT-16-SU-SA-039 | 473463 | 6505467 | LA COURONNE | | 000-BS 0373 | | | 20 | 1 000 | 5 000 | |
| EAUX SUPERFICIELLES | SUD-ANGOUMOIS | 17463 | OUV-16-SU-SA-028 | SCEA CYBARDIN | 21203 | PT-16-SU-SA-040 | 481244 | 6503753 | TORSAC | La Turbine | 0A 0046 | 160001185 | | 75 | 2 000 | 17 528 | |
| Total ESU SUD-ANGOUMOIS : | | | | | | | | | | | | | | 101 000 | 506 780 | 26 700 | |
| EAUX SOUTERRAINES | BONNARDELIERE | 10007 | OUV-86-BON-14 | GENDREAU Jean-François | 21224 | PT-86-BON-5104 | 483599 | 6569458 | CHAMPAGNÉ-LE-SEC | Le Bourg | ZE 0062 | BSS001QSHY | | 130 | 17 650 | 115 765 | |

ANNEXE 2 : Répartition des prélèvements 2022-2023

| Ressource | ZoneHydro | CdOuv_OUGC | CdOuv_PDE | RaisonSociale | dPoint_OUC | CdPoint_PDE | CoordX_L93 | CoordY_L93 | Com_Point | Lieudit_Point | Cad_Point | Cd_BSS | CdPlanEau | DPA | Vppts Reajusté | VE Reajusté | VH |
|-------------------|---------------|------------|----------------|---------------------------------|------------|-----------------|------------|------------|-------------------------|------------------------|-------------------|-------------|-----------|-----|----------------|-------------|--------|
| EAUX SOUTERRAINES | BONNARDELIERE | 10008 | OUV-86-BON-18 | EARL DES JOURDANERIES | 21107 | PT-86-BON-2907 | 486909 | 6571000 | BLANZAY | Chez Maudit | | BSS001QJSM | | 60 | 8 880 | 48 777 | |
| EAUX SOUTERRAINES | BONNARDELIERE | 10008 | OUV-86-BON-18 | EARL DES JOURDANERIES | 21108 | PT-86-BON-2917 | 488072 | 6570241 | BLANZAY | Blanzay | | BSS001QJSM | | 40 | 8 880 | 48 777 | |
| EAUX SOUTERRAINES | BONNARDELIERE | 10009 | OUV-86-BON-22 | EARL DES RECHERS | 21278 | PT-86-BON-10406 | 492817 | 6560410 | GENOUILLÉ | Les Temples | | BSS001QJMN | | 40 | 3 870 | 21 296 | |
| EAUX SOUTERRAINES | BONNARDELIERE | 10010 | OUV-86-BON-42 | GIRARD Alain | 21219 | PT-86-BON-2927 | 485343 | 6568795 | BLANZAY | Aux Champs de la Vigne | 0G 1084 | BSS001QJSHU | | 70 | 12 200 | 67 230 | |
| EAUX SOUTERRAINES | BONNARDELIERE | 10010 | OUV-86-BON-42 | GIRARD Alain | 21264 | PT-86-BON-23703 | 486488 | 6568365 | SAINT-PIERRE-D'EXIDEUIL | La Pommeraie | ZA __ | BSS001QJSKN | | 70 | 12 200 | 67 230 | |
| EAUX SOUTERRAINES | BONNARDELIERE | 10011 | OUV-86-BON-49 | EARL DE L'ANDRAUDIÈRE | 10011 | PT-86-BON-22001 | 490914 | 6559906 | SAINT-GAUDENT | L'Andraudiere | | BSS001QJLZL | | 40 | | 1 000 | |
| EAUX SOUTERRAINES | BONNARDELIERE | 10012 | OUV-86-BON-76 | EARL MORISSET Philippe | 21620 | PT-86-BON-6821 | 480328 | 6567737 | CHAUNAY | Le Grand Puits | ZX 0049 | BSS001QRWQ | | 100 | 11 520 | 76 006 | 10 000 |
| EAUX SOUTERRAINES | BONNARDELIERE | 10013 | OUV-86-BON-95 | CUMA DU PONT DE SAVIGNÉ | 21312 | PT-86-BON-25512 | 493116 | 6569455 | SAVIGNÉ | Les Parcelles | ZB 0057 | BSS001QSQY | | 120 | 14 720 | 83 330 | |
| EAUX SOUTERRAINES | BONNARDELIERE | 10014 | OUV-86-BON-106 | SCEA ROBERT Jean | 21151 | PT-86-BON-6819 | 481698 | 6569074 | CHAUNAY | Vant | | BSS001QRWA | | 70 | 12 870 | 84 637 | |
| EAUX SOUTERRAINES | BONNARDELIERE | 10015 | OUV-86-BON-107 | SCEA DES FEUILLAGES | 21062 | PT-86-BON-2903 | 485812 | 6571179 | BLANZAY | La Popinière | | BSS001QJSHY | | 130 | 20 650 | 113 302 | |
| EAUX SOUTERRAINES | BONNARDELIERE | 10018 | OUV-86-BON-144 | GAEC LA BOULEURE | 21144 | PT-86-BON-6813 | 480851 | 6566056 | CHAUNAY | La Morlière | | BSS001QTKJ | | 120 | 18 400 | 106 478 | |
| EAUX SOUTERRAINES | BONNARDELIERE | 10019 | OUV-86-BON-188 | SCEA CHEZ DORANGE | 21256 | PT-86-BON-13402 | 484074 | 6566457 | LINAZAY | Fortran | | BSS001QJBF | | 70 | 15 260 | 83 424 | |
| EAUX SOUTERRAINES | BONNARDELIERE | 10019 | OUV-86-BON-188 | SCEA CHEZ DORANGE | 21257 | PT-86-BON-13410 | 483782 | 6566190 | LINAZAY | Chez Orange | | BSS001QJDK | | 130 | 15 260 | 87 424 | |
| EAUX SOUTERRAINES | BONNARDELIERE | 10021 | OUV-86-BON-237 | EARL NAUDIN | 21621 | PT-86-BON-24704 | 485900 | 6566329 | SAINT-SAVIOL | Les Chaumelles | | BSS001QJBJ | | 80 | 13 450 | 74 072 | |
| EAUX SOUTERRAINES | BONNARDELIERE | 10022 | OUV-86-BON-250 | EARL DE SAINT PIERRE | 21619 | PT-86-BON-25506 | 495241 | 6565995 | SAVIGNÉ | Chez Rantonneau | | BSS001QJML | | 100 | 18 450 | 111 108 | |
| EAUX SOUTERRAINES | BONNARDELIERE | 10023 | OUV-86-BON-281 | EARL BLAUDEAU Laurent | 21617 | PT-86-BON-2914 | 490721 | 6572747 | BLANZAY | Les Petites Clavieres | | BSS001QJQQ | | 70 | 6 120 | 37 036 | |
| EAUX SOUTERRAINES | BONNARDELIERE | 10024 | OUV-86-BON-295 | EARL DE LA CLAIRIÈRE | 21176 | PT-86-BON-2902 | 490518 | 6572449 | BLANZAY | Le Marchais D'Ajoncs | | BSS001QJQM | | 80 | 10 690 | 58 332 | |
| EAUX SOUTERRAINES | BONNARDELIERE | 10024 | OUV-86-BON-295 | EARL DE LA CLAIRIÈRE | 21177 | PT-86-BON-2926 | 490344 | 6572529 | BLANZAY | Le Pré Guiot | | BSS001QJQS | | 70 | 10 690 | 58 332 | |
| EAUX SOUTERRAINES | BONNARDELIERE | 10025 | OUV-86-BON-298 | EARL DE BIARGE | 21164 | PT-86-BON-6815 | 482483 | 6570994 | CHAUNAY | Les Petits Maras | | BSS001QJJS | | 75 | 9 680 | 47 850 | |
| EAUX SOUTERRAINES | BONNARDELIERE | 10026 | OUV-86-BON-310 | GAEC DU BESSON | 21618 | PT-86-BON-25504 | 495814 | 6566390 | SAVIGNÉ | Le Chaffaud | | BSS001QJMM | | 80 | 7 660 | 50 842 | |
| EAUX SOUTERRAINES | BONNARDELIERE | 10027 | OUV-86-BON-323 | EARL PAITRE Maryline | 21087 | PT-86-BON-6828 | 484619 | 6572447 | CHAUNAY | Les Forges | 0C 0356 | BSS001QJKV | | 75 | 11 730 | 56 734 | |
| EAUX SOUTERRAINES | BONNARDELIERE | 10028 | OUV-86-BON-334 | EARL BORDIER Jacques | 21461 | PT-86-BON-5410 | 491102 | 6570595 | CHAMPNIERS (86) | La Bertanderie | 0D 1169 | BSS001QJQD | | 100 | 17 420 | 105 444 | |
| EAUX SOUTERRAINES | BONNARDELIERE | 10029 | OUV-86-BON-335 | EARL DU CHEMIN DES BOUCHETS | 21163 | PT-86-BON-13401 | 484604 | 6567702 | LINAZAY | Balandiere | ZH 0016 | BSS001QJJJ | | 50 | 9 330 | 60 000 | |
| EAUX SOUTERRAINES | BONNARDELIERE | 10032 | OUV-86-BON-350 | SCEA MÉRIGOT | 21226 | PT-86-BON-13404 | 482323 | 6566918 | LINAZAY | Linazay | | BSS001QJBC | | 30 | 32 630 | 171 704 | |
| EAUX SOUTERRAINES | BONNARDELIERE | 10032 | OUV-86-BON-350 | SCEA MÉRIGOT | 21227 | PT-86-BON-13406 | 484494 | 6567702 | LINAZAY | Linazay | | BSS001QJNA | | 120 | | | 3 000 |
| EAUX SOUTERRAINES | BONNARDELIERE | 10032 | OUV-86-BON-350 | SCEA MÉRIGOT | 21228 | PT-86-BON-13413 | 482356 | 6566889 | LINAZAY | Linazay | | BSS001QJCC | | 75 | | | |
| EAUX SOUTERRAINES | BONNARDELIERE | 10032 | OUV-86-BON-350 | SCEA MÉRIGOT | 21328 | PT-86-BON-13409 | 482426 | 6566571 | LINAZAY | Le Logis de Linazay | 0C 0624 | BSS001QJBP | | 50 | 5 110 | 8 846 | |
| EAUX SOUTERRAINES | BONNARDELIERE | 10033 | OUV-86-BON-371 | SCEA DES HORTENSIAS | 21382 | PT-86-BON-5511 | 497403 | 6566497 | LA CHAPELLE-BÂTON | La Bernardrie | | BSS001QJNC | | 24 | 2 480 | 15 657 | |
| EAUX SOUTERRAINES | BONNARDELIERE | 10034 | OUV-86-BON-410 | GAEC DES PANELIÈRES | 21282 | PT-86-BON-2908 | 489766 | 6569313 | BLANZAY | Jesson | | BSS001QJRD | | 80 | 32 050 | 195 002 | |
| EAUX SOUTERRAINES | BONNARDELIERE | 10034 | OUV-86-BON-410 | GAEC DES PANELIÈRES | 21283 | PT-86-BON-2918 | 489735 | 6569314 | BLANZAY | Jesson | | BSS001QJPN | | 50 | | | |
| EAUX SOUTERRAINES | BONNARDELIERE | 10034 | OUV-86-BON-410 | GAEC DES PANELIÈRES | 21284 | PT-86-BON-2925 | 490448 | 6569850 | BLANZAY | Chassagne | | BSS001QJRC | | 50 | | | |
| EAUX SOUTERRAINES | BONNARDELIERE | 10034 | OUV-86-BON-410 | GAEC DES PANELIÈRES | 21188 | PT-86-BON-5403 | 491123 | 6570695 | CHAMPNIERS (86) | La Bertanderie | ZW 0039 - ZW 0001 | BSS001QJPM | | 70 | 7 800 | 45 732 | |
| EAUX SOUTERRAINES | BONNARDELIERE | 10035 | OUV-86-BON-421 | SCEA MIREISPA | 20711 | PT-86-BON-29501 | 485009 | 6559253 | VOULÈME | La Cruzatte | 0E 0387 | BSS001QJDU | | 75 | 9 380 | 57 462 | |
| EAUX SOUTERRAINES | BONNARDELIERE | 10194 | OUV-86-BON-448 | GAEC ZEPHYR | 20676 | PT-86-BON-1034 | 488991 | 6568994 | BLANZAY | Les Panelières | YB 0016 | BSS001QJKA | | 60 | 10 470 | 63 564 | |
| EAUX SOUTERRAINES | BONNARDELIERE | 10037 | OUV-86-BON-456 | SCEA PAGUS | 21320 | PT-86-BON-1201 | 498507 | 6559893 | ASNOIS | Fontaine des Combes | | BSS001QJMB | | 70 | 11 700 | 70 796 | 40 000 |
| EAUX SOUTERRAINES | BONNARDELIERE | 10037 | OUV-86-BON-456 | SCEA PAGUS | 21321 | PT-86-BON-1204 | 497708 | 6559850 | ASNOIS | Chez Barret | | BSS001QJMV | | 78 | 17 600 | 106 194 | 40 000 |
| EAUX SOUTERRAINES | BONNARDELIERE | 10038 | OUV-86-BON-468 | GAEC DU RONDEAU | 21195 | PT-86-BON-2912 | 485748 | 6569571 | BLANZAY | La Chaillochère | | BSS001QJZJ | | 130 | 24 200 | 128 510 | |
| EAUX SOUTERRAINES | BONNARDELIERE | 10038 | OUV-86-BON-468 | GAEC DU RONDEAU | 21199 | PT-86-BON-5108 | 482452 | 6569668 | CHAMPAGNÉ-LE-SEC | Chaumillon | | BSS001QJJT | | 50 | 12 100 | 64 259 | |
| EAUX SOUTERRAINES | BONNARDELIERE | 10038 | OUV-86-BON-468 | GAEC DU RONDEAU | 21196 | PT-86-BON-2920 | 486192 | 6568788 | BLANZAY | Les Derniaches | | BSS001QJKT | | 60 | 12 100 | 64 259 | |
| EAUX SOUTERRAINES | BONNARDELIERE | 10038 | OUV-86-BON-468 | GAEC DU RONDEAU | 21193 | PT-86-BON-13412 | 485295 | 6567856 | LINAZAY | La Fourbetière | | BSS001QJKS | | 80 | 12 100 | 64 259 | |
| EAUX SOUTERRAINES | BONNARDELIERE | 10039 | OUV-86-BON-553 | EARL DU GRAND LIZAC | 21350 | PT-86-BON-25502 | 494075 | 6567573 | SAVIGNÉ | Lizac | 0D 0646 | BSS001QJPL | | 130 | 9 110 | 60 168 | |
| EAUX SOUTERRAINES | BONNARDELIERE | 10042 | OUV-86-BON-608 | SCEA LE LOGIS D'ARTRON | 21180 | PT-86-BON-6103 | 500546 | 6564722 | CHARROUX | Chateaneuf | | BSS001QJLZ | | 40 | 8 490 | 46 989 | |
| EAUX SOUTERRAINES | BONNARDELIERE | 10044 | OUV-86-BON-623 | GAEC DEBENEST | 21053 | PT-86-BON-3911 | 484882 | 6573594 | BRUX | Chez Saboureaux | 0E 0180 | BSS001QJLG | | 70 | 9 450 | 56 590 | |
| EAUX SOUTERRAINES | BONNARDELIERE | 10045 | OUV-86-BON-643 | SCEA NOWAK | 21307 | PT-86-BON-24702 | 485686 | 6565694 | SAINT-CLAIR | Bois des petits jeux | | BSS001QJBM | | 100 | 5 630 | 37 140 | |
| EAUX SOUTERRAINES | BONNARDELIERE | 10045 | OUV-86-BON-643 | SCEA NOWAK | 21100 | PT-86-BON-13408 | 484257 | 6566835 | LINAZAY | Les Ebaupins | | BSS001QJBN | | 70 | 13 410 | 87 360 | |
| EAUX SOUTERRAINES | BONNARDELIERE | 10046 | OUV-86-BON-668 | ROCHER Jean-Baptiste | 21250 | PT-86-BON-10403 | 493256 | 6559237 | GENOUILLÉ | La Touche | | BSS001QJMG | | 60 | 5 810 | 31 184 | |
| EAUX SOUTERRAINES | BONNARDELIERE | 10047 | OUV-86-BON-711 | SCEA AUVIN | 21140 | PT-86-BON-13407 | 482450 | 6567020 | LINAZAY | Le Griolet | | BSS001QJBL | | 55 | 6 820 | 39 052 | |
| EAUX SOUTERRAINES | BONNARDELIERE | 10047 | OUV-86-BON-711 | SCEA AUVIN | 21141 | PT-86-BON-13414 | 482595 | 6566693 | LINAZAY | Le Griolet | | BSS001QJCC | | 100 | 13 640 | 79 287 | |
| EAUX SOUTERRAINES | BONNARDELIERE | 10048 | OUV-86-BON-751 | EARL TOULAT Emmanuel | 21384 | PT-86-BON-3909 | 484984 | 6573863 | BRUX | Chez Saboureaux | | BSS001QJZK | | 90 | 8 600 | 39 907 | |
| EAUX SOUTERRAINES | BONNARDELIERE | 10049 | OUV-86-BON-765 | SCEA DU COURTIQU | 21280 | PT-86-BON-2905 | 487147 | 6569509 | BLANZAY | La Chaîne du Chail | YH 0017 | BSS001QJLJ | | 40 | 9 380 | 41 526 | |
| EAUX SOUTERRAINES | BONNARDELIERE | 10049 | OUV-86-BON-765 | SCEA DU COURTIQU | 21281 | PT-86-BON-2921 | 487008 | 6569747 | BLANZAY | Le Courtiou | YH 0017 | BSS001QJJK | | 75 | 9 380 | 61 526 | |
| EAUX SOUTERRAINES | BONNARDELIERE | 10050 | OUV-86-BON-769 | COTTREAU Daniel | 20968 | PT-86-BON-2906 | 488848 | 6569795 | BLANZAY | La Moinetterie | | BSS001QJSHG | | 120 | 19 000 | 106 478 | |
| EAUX SOUTERRAINES | BONNARDELIERE | 10053 | OUV-86-BON-784 | EARL AUDOUIN | 20764 | PT-86-BON-23704 | 488275 | 6567047 | SAINT-PIERRE-D'EXIDEUIL | Les Chaillots | | BSS001QJCA | | 120 | 19 100 | 80 000 | |
| EAUX SOUTERRAINES | BONNARDELIERE | 10217 | OUV-86-BON-811 | CUMA DE SAINT PIERRE D'EXIDEUIL | 20724 | PT-86-BON-12913 | 489033 | 6568035 | BLANZAY | Le Grand Breuil | | BSS001QJBG | | 200 | | 46 295 | |
| EAUX SOUTERRAINES | BONNARDELIERE | 10217 | OUV-86-BON-811 | CUMA DE SAINT PIERRE D'EXIDEUIL | 20725 | PT-86-BON-23701 | 488124 | 6566823 | SAINT-PIERRE-D'EXIDEUIL | La Bonnardelière | | BSS001QJJK | | 300 | 40 000 | 185 180 | |
| EAUX SOUTERRAINES | BONNARDELIERE | 10055 | OUV-86-BON-812 | SCEA DES SERINETTES | 21094 | PT-86-BON-3913 | 485061 | 6572804 | BRUX | Le Magnou | | BSS001QJLH | | 80 | 9 600 | 58 200 | |
| EAUX SOUTERRAINES | BONNARDELIERE | 10056 | OUV-86-BON-821 | SCEA DU NOYER | 21401 | PT-86-BON-2901 | 484919 | 6570155 | BLANZAY | Champs du Puits | | BSS001QJQY | | 70 | 14 080 | 57 948 | |
| EAUX SOUTERRAINES | BONNARDELIERE | 10056 | OUV-86-BON-821 | SCEA DU NOYER | 21402 | PT-86-BON-2923 | 486011 | 6571177 | BLANZAY | Les Champs Veils | | BSS001QJJK | | 100 | 18 940 | 88 627 | |
| EAUX SOUTERRAINES | BONNARDELIERE | 10056 | OUV-86-BON-821 | SCEA DU NOYER | 21329 | PT-86-BON-5101 | 484456 | 6570321 | CHAMPAGNÉ-LE-SEC | Le Theil | ZH 0020 | BSS001QJJA | | 70 | 9 120 | 42 609 | |
| EAUX SOUTERRAINES | BONNARDELIERE | 10056 | OUV-86-BON-821 | SCEA DU NOYER | 21403 | PT-86-BON-5109 | 484754 | 6570148 | CHAMPAGNÉ-LE-SEC | Les Fosses | | BSS001QJJK | | 80 | 15 580 | 78 400 | |
| EAUX SOUTERRAINES | BONNARDELIERE | 10057 | OUV-86-BON-841 | EARL DES NOYERS | 21162 | PT-86-BON-25511 | 491794 | 6569690 | SAVIGNÉ | Le Bois de La Ruliere | | BSS001QJRB | | 80 | 8 080 | 42 850 | |

ANNEXE 2 : Répartition des prélèvements 2022-2023

| Ressource | ZoneHydro | CdOuv_OUGC | CdOuv_PDE | RaisonSociale | dPoint_OUC | CdPoint_PDE | CoordX_L93 | CoordY_L93 | Com_Point | Lieudit_Point | Cad_Point | Cd_BSS | CdPlanEau | DPA | Vpts Reajusté | VE Reajusté | VH |
|----------------------------------|---------------|------------|-------------------------|--------------------------------------------|------------|------------------|------------|------------|-----------------------|------------------------|-----------|------------|-----------|------------------|------------------|---------------|-----|
| EAUX SOUTERRAINES | BONNARDELIERE | 10058 | OUV-86-BON-844 | PINEAU Edwige Josette | 21096 | PT-86-BON-2916 | 489062 | 6572115 | BLANZAY | Chatain | | BSS001QSKP | | 45 | 7 300 | 44 456 | |
| EAUX SOUTERRAINES | BONNARDELIERE | 10030 | OUV-86-BON-2911 | EARL DU BOIS DE LA VALLÉE | 21270 | PT-86-BON-29911 | 487319 | 6572275 | BLANZAY | Les Cosses | | BSS001QSJX | | 70 | 12 180 | 74 037 | |
| Total ESO BONNARDELIERE : | | | | | | | | | | | | | | 750 000 | 4 206 479 | 93 000 | |
| EAUX SOUTERRAINES | PERUSE-Z-06a | 10065 | OUV-79-PE-Z06A-79001880 | DEBENEST Alain | 21269 | PT-79-PE-79894 | 482564 | 6563807 | LIMALONGES | Champ de Jacques | ZH 0018 | BSS001QUGZ | | 10 | | 5 000 | |
| EAUX SOUTERRAINES | PERUSE-Z-06a | 10064 | OUV-79-PE-Z06A-79009953 | ASADERS SAUZE VAUSSAIS | 21422 | PT-79-PE-79747 | 484162 | 6563838 | LIMALONGES | Les Grandes Pièces | | BSS001QUCL | | 60 | | 98 620 | |
| EAUX SOUTERRAINES | PERUSE-Z-06a | 10064 | OUV-79-PE-Z06A-79009953 | ASADERS SAUZE VAUSSAIS | 21426 | PT-79-PE-79751 | 481763 | 6563658 | LIMALONGES | Les Maisons Blanches | | BSS001QTKL | | 90 | | | |
| EAUX SOUTERRAINES | PERUSE-Z-06a | 10064 | OUV-79-PE-Z06A-79009953 | ASADERS SAUZE VAUSSAIS | 21428 | PT-79-PE-79753 | 481277 | 6562933 | LIMALONGES | Bourg | | BSS001QTKK | | 180 | | | |
| EAUX SOUTERRAINES | PERUSE-Z-06a | 10064 | OUV-79-PE-Z06A-79009953 | ASADERS SAUZE VAUSSAIS | 21429 | PT-79-PE-79754 | 479024 | 6563521 | SAUZÉ-VAUSSAIS | Les Jarriges | | BSS001QTLJ | | 60 | | | |
| EAUX SOUTERRAINES | PERUSE-Z-06a | 10064 | OUV-79-PE-Z06A-79009953 | ASADERS SAUZE VAUSSAIS | 21423 | PT-79-PE-79748 | 480003 | 6562908 | LIMALONGES | Bois de la Crouzille | | BSS001QTKM | | 60 | | 299 032 | |
| EAUX SOUTERRAINES | PERUSE-Z-06a | 10064 | OUV-79-PE-Z06A-79009953 | ASADERS SAUZE VAUSSAIS | 21424 | PT-79-PE-79749 | 484921 | 6564931 | LIMALONGES | Les Bouquets | | BSS001QUCJ | | 50 | | 111 306 | |
| EAUX SOUTERRAINES | PERUSE-Z-06a | 10064 | OUV-79-PE-Z06A-79009953 | ASADERS SAUZE VAUSSAIS | 21425 | PT-79-PE-79750 | 484930 | 6564911 | LIMALONGES | Les Bouquets | | BSS001QUCK | | 100 | | | |
| EAUX SOUTERRAINES | PERUSE-Z-06a | 10064 | OUV-79-PE-Z06A-79009953 | ASADERS SAUZE VAUSSAIS | 21427 | PT-79-PE-79752 | 480455 | 6564958 | LIMALONGES | Dessé | | BSS001QTKC | | 100 | | 33 150 | |
| EAUX SOUTERRAINES | PERUSE-Z-06a | 10062 | OUV-79-PE-Z06A-79151055 | GAEC DE VAUTHION | 21127 | PT-79-PE-79354 | 479926 | 6566357 | PLIBOUX | Vauthion | ZL 0007 | BSS001QTKE | | 96 | | 55 200 | |
| EAUX SOUTERRAINES | PERUSE-Z-06a | 10063 | OUV-79-PE-Z06A-79153846 | SCEA GIRAULT-BROTHIER | 21290 | PT-79-PE-79507 | 482333 | 6564960 | LIMALONGES | Boutemail | | BSS001QUCQ | | 150 | | 187 466 | |
| EAUX SOUTERRAINES | PERUSE-Z-06a | 10063 | OUV-79-PE-Z06A-79153846 | SCEA GIRAULT-BROTHIER | 21291 | PT-79-PE-79508 | 482820 | 6564823 | LIMALONGES | Les Egouts | | BSS001QUHV | | 75 | | 1 233 | |
| EAUX SOUTERRAINES | PERUSE-Z-06a | 10063 | OUV-79-PE-Z06A-79153846 | SCEA GIRAULT-BROTHIER | 21292 | PT-79-PE-79509 | 482287 | 6564978 | LIMALONGES | Boutemail | | BSS001QUCR | | 75 | | 1 233 | |
| EAUX SOUTERRAINES | PERUSE-Z-06a | 10059 | OUV-79-PE-Z06A-79155818 | EARL DE MONTENEAU | 21213 | PT-79-PE-79852 | 481471 | 6563104 | LIMALONGES | Monteneau | | BSS001QTKR | | 140 | | 109 645 | |
| EAUX SOUTERRAINES | PERUSE-Z-06a | 10061 | OUV-79-PE-Z06A-79156899 | BUJON Maxime | 21474 | PT-79-PE-79744 | 481557 | 6562794 | LIMALONGES | Bourg | | BSS001QTLB | | 60 | | 40 097 | |
| EAUX SOUTERRAINES | PERUSE-Z-06a | 10060 | OUV-79-PE-Z06A-79159682 | GAEC DES JONQUILLES | 21377 | PT-79-PE-79029 | 484449 | 6565415 | LIMALONGES | Boux-Narbet | | BSS001QUBQ | | 55 | | 42 136 | |
| EAUX SOUTERRAINES | PERUSE-Z-06a | 10060 | OUV-79-PE-Z06A-79159682 | GAEC DES JONQUILLES | 21378 | PT-79-PE-79233 | 484460 | 6565419 | LIMALONGES | Boux-Narbet | | BSS001QUJD | | 150 | | 134 867 | |
| EAUX SOUTERRAINES | PERUSE-Z-06a | 17465 | OUV-79-PE-Z06A-new2021 | LES JARDINS BIOLOGIQUES DE CHEZ LES FAVRES | 21683 | PT-79-PE-new2021 | 480036 | 6566151 | PLIBOUX | | | BSS001QTTA | | 10 | | 3 500 | 500 |
| EAUX SOUTERRAINES | PERUSE-Z-06b | 10072 | OUV-79-PE-Z06B-79002644 | AUDE Jean-Luc et Patrice | 21366 | PT-79-PE-79412 | 472657 | 6566569 | CLUSSAIS-LA-POMMERAIE | Champs de la Charente | | BSS001QSUF | | 75 | | 53 840 | |
| EAUX SOUTERRAINES | PERUSE-Z-06b | 10068 | OUV-79-PE-Z06B-79002744 | RIBOT Catherine | 21316 | PT-79-PE-79463 | 476021 | 6565245 | MAIRÉ-LEVESCAULT | Les Champs de Chenay | | BSS001QTKV | | 70 | | 45 000 | |
| EAUX SOUTERRAINES | PERUSE-Z-06b | 10064 | OUV-79-PE-Z06B-79009953 | ASADERS SAUZE VAUSSAIS | 21430 | PT-79-PE-79755 | 473429 | 6559899 | LORIGNÉ | Les Charbonnières | | BSS001QSUP | | 20 | | 6 004 | |
| EAUX SOUTERRAINES | PERUSE-Z-06b | 10064 | OUV-79-PE-Z06B-79009953 | ASADERS SAUZE VAUSSAIS | 21431 | PT-79-PE-79756 | 473356 | 6559647 | LORIGNÉ | Plaine des Eaux Dedans | | BSS001QTBV | | 30 | | 6 004 | |
| EAUX SOUTERRAINES | PERUSE-Z-06b | 10073 | OUV-79-PE-Z06B-79013625 | GAEC DU GRAND CERZE | 21212 | PT-79-PE-79454 | 476122 | 6568398 | PLIBOUX | La Touche | ZA 0004 | BSS001QSCW | | 30 | | 13 592 | |
| EAUX SOUTERRAINES | PERUSE-Z-06b | 10069 | OUV-79-PE-Z06B-79015207 | FLAME Fabrice | 21551 | PT-79-PE-79013 | 475853 | 6564910 | MAIRÉ-LEVESCAULT | Le Pelon | | BSS001QTKT | | 75 | | 26 550 | |
| EAUX SOUTERRAINES | PERUSE-Z-06b | 10066 | OUV-79-PE-Z06B-79152668 | BEAUCHAMP Franck | 21435 | PT-79-PE-79629 | 473677 | 6559769 | LORIGNÉ | Queue d'Ageasse | | BSS001QTBU | | 35 | | 30 280 | |
| EAUX SOUTERRAINES | PERUSE-Z-06b | 10067 | OUV-79-PE-Z06B-79154669 | EARL DES GRANDS BOIS | 21420 | PT-79-PE-79420 | 472489 | 6560380 | LORIGNÉ | Champ du Cerisier | | BSS001QSUN | | 55 | | 34 583 | |
| EAUX SOUTERRAINES | PERUSE-Z-06b | 10068 | OUV-79-PE-Z06B-79158284 | EARL DU PATUREAU FLEURI | 21315 | PT-79-PE-79464 | 476326 | 6565225 | MAIRÉ-LEVESCAULT | Les Champs de Chenay | | BSS001QTKU | | 70 | | 50 443 | |
| EAUX SOUTERRAINES | PERUSE-Z-06b | 10070 | OUV-79-PE-Z06B-79159905 | EARL AUBOUIN | 21524 | PT-79-PE-79189 | 476128 | 6568579 | PLIBOUX | La Touche | ZA 0006 | BSS001QSGZ | | 40 | | 16 000 | |
| Total ESO PÉRUSE Z06 : | | | | | | | | | | | | | | 1 404 781 | 500 | | |

| Ressource | ZoneHydro | CdOuv_OUGC | CdOuv_PDE | RaisonSociale | CdPoint_OUGC | CdPoint_PDE | CoordX_L93 | CoordY_L93 | Com_Point | Lieudit_Point | Cad_Point | Cd_BSS | CdPlanEau | DPA | VA Reajusté |
|-------------------|-----------------|------------|--------------------|----------------------------------|--------------|-------------------|------------|------------|--------------------------|---------------------------------|-----------|------------|-----------|-----|-------------|
| EAUX SOUTERRAINES | BIEF | 10175 | OUV-16-SOUT-ES-002 | MORISSET Anthony | 21239 | PT-16-SOUT-ES-002 | 476886 | 6539220 | JUILLÉ | Pré Chaton | ZH 0335 | BSS001RRSN | | 130 | 86 708 |
| EAUX SOUTERRAINES | CHARENTE-AMONT | 10176 | OUV-16-SOUT-ES-003 | EARL CHAUSSEPIED | 21168 | PT-16-SOUT-ES-003 | 481955 | 6542096 | LONNES | Le Grand Fayolle | OD 1041 | BSS001RRXS | | 135 | 97 523 |
| EAUX SOUTERRAINES | AUME-COUTURE | 10523 | OUV-16-SOUT-ES-004 | EARL DE CHANTE OISEAU | 21605 | PT-16-SOUT-ES-004 | 470853 | 6554017 | THEIL-RABIER | Le Bourg | OC 0472 | BSS001RQXD | | 80 | 85 662 |
| EAUX SOUTERRAINES | BIEF | 10525 | OUV-16-SOUT-ES-006 | GAEC DE LA FONT | 21058 | PT-16-SOUT-ES-006 | 473257 | 6549050 | VILLEFAGNAN | La Font de la Godelle | ZY 0043 | BSS001RQXF | | 150 | 92 251 |
| EAUX SOUTERRAINES | PERUSE | 17455 | OUV-16-SOUT-ES-007 | GAEC DE LA TOUR | 21323 | PT-16-SOUT-ES-007 | 481211 | 6553711 | BERNAC | La Grande Ouche - Les Charjours | ZL 0052 | BSS001RRAT | | 120 | 50 136 |
| EAUX SOUTERRAINES | PERUSE | 17455 | OUV-16-SOUT-ES-007 | GAEC DE LA TOUR | 21324 | PT-16-SOUT-ES-008 | 481581 | 6553649 | BERNAC | Mouchedune | OB 0427 | BSS001RRCX | | 40 | 16 473 |
| EAUX SOUTERRAINES | CHARENTE-AMONT | 10274 | OUV-16-SOUT-ES-008 | GAEC DE LA MONTEE DE ROCHE | 20689 | PT-16-SOUT-ES-009 | 484434 | 6544410 | VERTEUIL-SUR-CHARENTE | Roche - La Grelaudière | OC 0538 | BSS001RRXZ | | 70 | 45 854 |
| EAUX SOUTERRAINES | AUME-COUTURE | 10134 | OUV-16-SOUT-ES-009 | EARL DE RONDEAU | 21065 | PT-16-SOUT-ES-010 | 468643 | 6550119 | PAIZAY-NAUDOUIN-EMBOURIE | Le Rondeau | ZS 0006 | BSS001RQXW | | 45 | 32 947 |
| EAUX SOUTERRAINES | BIEF | 10526 | OUV-16-SOUT-ES-010 | GAEC DU DOLMEN | 21145 | PT-16-SOUT-ES-011 | 476368 | 6546694 | COURCÔME | Pièces des Moulins | YS 0023 | BSS001RRSM | | 75 | 72 894 |
| EAUX SOUTERRAINES | CHARENTE-AVAL | 10521 | OUV-16-SOUT-ES-011 | EARL DELOUME LE CLOS | 21608 | PT-16-SOUT-ES-012 | 449271 | 6515082 | JULIENNE | Prés Moreau | ZE 0008 | BSS001UANQ | | 25 | 32 947 |
| EAUX SOUTERRAINES | CHARENTE-AVAL | 10521 | OUV-16-SOUT-ES-011 | EARL DELOUME LE CLOS | 21609 | PT-16-SOUT-ES-013 | 448242 | 6515786 | JULIENNE | La Barrière | ZC 0015 | | | 30 | 17 791 |
| EAUX SOUTERRAINES | BIEF | 10527 | OUV-16-SOUT-ES-015 | EARL TIREAU | 21244 | PT-16-SOUT-ES-018 | 474732 | 6548250 | VILLEFAGNAN | Villetison | ZR 0001 | BSS001RRCM | | 70 | 100 817 |
| EAUX SOUTERRAINES | CHARENTE-AMONT | 10535 | OUV-16-SOUT-ES-016 | SCEA DE LA GRANDE ANTENNE | 21208 | PT-16-SOUT-ES-019 | 482908 | 6541408 | LONNES | Les Maisons Rouges | ZI 0065 | BSS001RRWD | | 200 | 88 801 |
| EAUX SOUTERRAINES | BIEF | 10528 | OUV-16-SOUT-ES-017 | EARL DE LA TOUCHE | 21606 | PT-16-SOUT-ES-020 | 479815 | 6546690 | COURCÔME | La Touche | YD 0052 | BSS001RRSJ | | 75 | 130 469 |
| EAUX SOUTERRAINES | ARGENTOR-IZONNE | 10522 | OUV-16-SOUT-ES-018 | SCEA DE LA TUILERIE | 21288 | PT-16-SOUT-ES-021 | 497313 | 6554288 | LE BOUCHAGE | Chez Chaland | OA 0387 | BSS001RSEK | 160003139 | 40 | 3 907 |
| EAUX SOUTERRAINES | ARGENTOR-IZONNE | 10522 | OUV-16-SOUT-ES-018 | SCEA DE LA TUILERIE | 21289 | PT-16-SOUT-ES-022 | 496925 | 6554491 | LE BOUCHAGE | Bois du Brout | OA 0432 | BSS001RSDT | 160003139 | 50 | 40 947 |
| EAUX SOUTERRAINES | CHARENTE-AMONT | 10536 | OUV-16-SOUT-ES-019 | EARL DES COMBATTES | 21322 | PT-16-SOUT-ES-023 | 482908 | 6541408 | LONNES | Maisons Rouges | ZI 0065 | BSS001RRWD | | 200 | 104 771 |
| EAUX SOUTERRAINES | CHARENTE-AMONT | 10537 | OUV-16-SOUT-ES-020 | GAEC DES COURTEAUX | 21362 | PT-16-SOUT-ES-024 | 483030 | 6543975 | SALLES-DE-VILLEFAGNAN | Chateau de Touchimbert | ZI 0034 | BSS001RRXQ | | 40 | 47 536 |
| EAUX SOUTERRAINES | AUME-COUTURE | 10156 | OUV-16-SOUT-ES-021 | GAEC DES ORMEAUX | 20986 | PT-16-SOUT-ES-025 | 473077 | 6541410 | TUSSON | Tusson | AB 0058 | BSS001RRPJ | | 100 | 124 539 |
| EAUX SOUTERRAINES | CHARENTE-AMONT | 10538 | OUV-16-SOUT-ES-022 | EARL DES RAYNAUDS | 21215 | PT-16-SOUT-ES-026 | 481553 | 6542496 | LONNES | L'Houmélée | ZD 0027 | BSS001RRXR | | 120 | 79 731 |
| EAUX SOUTERRAINES | BIEF | 10309 | OUV-16-SOUT-ES-023 | GAEC DES THEILLES | 20775 | PT-16-SOUT-ES-027 | 476290 | 6548113 | RAIX | Moulins de la Motte | ZC 0005 | BSS001RRCR | | 70 | 81 708 |
| EAUX SOUTERRAINES | CHARENTE-AMONT | 10539 | OUV-16-SOUT-ES-024 | VERGNAUD Pascal | 20816 | PT-16-SOUT-ES-028 | 484179 | 6556066 | LES ADJOTS | Les Adjots | ZM 0013 | BSS001RRGB | | 40 | 26 357 |
| EAUX SOUTERRAINES | CHARENTE-AMONT | 10540 | OUV-16-SOUT-ES-025 | GAEC VANDEPUTTE | 21132 | PT-16-SOUT-ES-029 | 475454 | 6532228 | VILLOGNON | Brangerie | ZK 0005 | BSS001SMEQ | | 100 | 77 755 |
| EAUX SOUTERRAINES | PERUSE | 10546 | OUV-16-SOUT-ES-026 | SCEA DE LA MORELLE | 21252 | PT-16-SOUT-ES-030 | 478493 | 6555943 | SAINT-MARTIN-DU-CLOCHER | Lombonnière | OC 0094 | BSS001RRCQ | | 45 | 48 761 |
| EAUX SOUTERRAINES | CHARENTE-AMONT | 10338 | OUV-16-SOUT-ES-027 | SCEA DES LIEUX-DITS | 20873 | PT-16-SOUT-ES-031 | 481598 | 6542399 | LONNES | L'Houmélée | ZD 0032 | BSS001RRXF | | 160 | 97 523 |
| EAUX SOUTERRAINES | PERUSE | 10341 | OUV-16-SOUT-ES-029 | SOCIETE D'EXPLOITATION DES PLANS | 20837 | PT-16-SOUT-ES-032 | 481867 | 6550536 | LA FAYE | Les Peigneraux | AI 0081 | BSS001RRGR | | 80 | 61 536 |
| EAUX SOUTERRAINES | CHARENTE-AVAL | 10543 | OUV-16-SOUT-ES-030 | SCEA AUXIRE | 21090 | PT-16-SOUT-ES-033 | 451771 | 6514963 | JARNAC | Derriere Poucheraç | AC 0309 | BSS001UAKC | | 30 | 2 000 |
| EAUX SOUTERRAINES | BIEF | 10529 | OUV-16-SOUT-ES-031 | EARL CAILLER | 21166 | PT-16-SOUT-ES-034 | 476938 | 6546733 | COURCÔME | Magné | YT 0007 | BSS001RRTE | | 70 | 71 824 |
| EAUX SOUTERRAINES | BIEF | 10173 | OUV-16-SOUT-ES-032 | EARL DU MOULIN | 21531 | PT-16-SOUT-ES-035 | 479448 | 6544664 | TUZIE | Le Gravis | ZB 0056 | BSS001RRST | | 100 | 73 801 |
| EAUX SOUTERRAINES | CHARENTE-AMONT | 10541 | OUV-16-SOUT-ES-033 | DUNOYER Alain | 21490 | PT-16-SOUT-ES-036 | 483890 | 6557337 | LES ADJOTS | Chez Bert | AB 0135 | BSS001QUBT | | 30 | 28 993 |
| EAUX SOUTERRAINES | BIEF | 10530 | OUV-16-SOUT-ES-034 | FRAGNAUD Jean Marie | 21068 | PT-16-SOUT-ES-037 | 476813 | 6540140 | LIGNÉ | Anguillard | ZC 0055 | BSS001RRTH | | 20 | 4 000 |
| EAUX SOUTERRAINES | BIEF | 10531 | OUV-16-SOUT-ES-039 | EARL MASSONNAUD | 21111 | PT-16-SOUT-ES-040 | 478224 | 6547652 | COURCÔME | La Croix Geoffroix | YX 0024 | BSS001RRCL | | 140 | 19 768 |
| EAUX SOUTERRAINES | BIEF | 10532 | OUV-16-SOUT-ES-040 | OLIVIER Murielle | 20791 | PT-16-SOUT-ES-041 | 479204 | 6545316 | TUZIE | L'Ouche du Moulin | ZA 0052 | BSS001RRQK | | 40 | 42 831 |
| EAUX SOUTERRAINES | PERUSE | 10547 | OUV-16-SOUT-ES-041 | SCEA LA FORGE | 21253 | PT-16-SOUT-ES-042 | 474209 | 6557447 | LA FORÊT-DE-TESSÉ | Champs Peuchaud | ZI 0104 | BSS001RQWR | | 20 | 17 132 |
| EAUX SOUTERRAINES | PERUSE | 10547 | OUV-16-SOUT-ES-041 | SCEA LA FORGE | 21254 | PT-16-SOUT-ES-043 | 474269 | 6557546 | LA FORÊT-DE-TESSÉ | Champs Peuchaud | ZI 0104 | BSS001QSUY | | 45 | 37 560 |
| EAUX SOUTERRAINES | BIEF | 10533 | OUV-16-SOUT-ES-042 | RAGOT Guillaume | 21487 | PT-16-SOUT-ES-044 | 479175 | 6545436 | TUZIE | Le Chambon | ZA 0046 | BSS001RRQW | | 65 | 68 529 |
| EAUX SOUTERRAINES | PERUSE | 10548 | OUV-16-SOUT-ES-043 | GAEC PAS SANS PEINE | 21331 | PT-16-SOUT-ES-045 | 476454 | 6552333 | VILLEFAGNAN | Le Coudret | ZE 0140 | BSS001RRBY | | 55 | 44 808 |
| EAUX SOUTERRAINES | PERUSE | 10549 | OUV-16-SOUT-ES-044 | SARRAZIN Caroline | 21552 | PT-16-SOUT-ES-046 | 478953 | 6551742 | LA FAYE | Les Coudres | ZN 0017 | BSS001RRCH | | 10 | 24 063 |
| EAUX SOUTERRAINES | PERUSE | 10550 | OUV-16-SOUT-ES-045 | SCEA DE BEAUREGARD | 21416 | PT-16-SOUT-ES-047 | 481436 | 6553291 | BERNAC | Beauregard | OB 0142 | BSS001RQZY | | 200 | 158 145 |
| EAUX SOUTERRAINES | PERUSE | 10550 | OUV-16-SOUT-ES-045 | SCEA DE BEAUREGARD | 21417 | PT-16-SOUT-ES-048 | 482673 | 6552781 | RUFFEC | Pérideau | BE 0035 | BSS001RRFX | | 70 | 85 003 |
| EAUX SOUTERRAINES | CHARENTE-AVAL | 10542 | OUV-16-SOUT-ES-047 | EARL MESLONG | 21101 | PT-16-SOUT-ES-050 | 451640 | 6515320 | JARNAC | Pré Monjour | AC 0001 | BSS001UAKB | | 130 | 140 353 |
| EAUX SOUTERRAINES | PERUSE | 10545 | OUV-16-SOUT-ES-048 | EARL KERBOV | 21488 | PT-16-SOUT-ES-051 | 479940 | 6554577 | SAINT-MARTIN-DU-CLOCHER | Les Fourches Nues | ZD 0092 | BSS001RRCJ | | 160 | 114 072 |
| EAUX SOUTERRAINES | PERUSE | 17440 | OUV-16-SOUT-ES-049 | EARL LES BOIS MANCROU | 21476 | PT-16-SOUT-ES-052 | 480111 | 6554760 | SAINT-MARTIN-DU-CLOCHER | Les Fourches Nues | ZD 0092 | BSS001RRAR | | 40 | 40 854 |
| EAUX SOUTERRAINES | SON-SONNETTE | 17451 | OUV-16-SOUT-ES-051 | EARL DE LA BIARGEISE | 21655 | PT-16-SOUT-ES-053 | 490673 | 6540216 | COUTURE | Champ Bedochou | ZD 0248 | BSS001RSAJ | | 65 | 58 646 |
| EAUX SOUTERRAINES | CHARENTE-AMONT | 17451 | OUV-16-SOUT-ES-051 | EARL DE LA BIARGEISE | 21652 | PT-16-SOUT-ES-062 | 489836 | 6541156 | COUTURE | Les Brenassières | ZC 0002 | BSS001RSAS | | 60 | 48 761 |
| EAUX SOUTERRAINES | SON-SONNETTE | 17449 | OUV-16-SOUT-ES-052 | BLANCHARD Christophe | 21654 | PT-16-SOUT-ES-054 | 489587 | 6540664 | COUTURE | Le Bourg | AB 0030 | BSS001RSAR | | 30 | 28 993 |
| EAUX SOUTERRAINES | CHARENTE-AMONT | 17443 | OUV-16-SOUT-ES-053 | COUTAREL Pascal | 21653 | PT-16-SOUT-ES-055 | 489131 | 6541087 | COUTURE | Lezier | ZB 0154 | BSS001RSAT | | 80 | 98 840 |
| EAUX SOUTERRAINES | CHARENTE-AMONT | 10330 | OUV-16-SOUT-ES-055 | PERRIN Pierre | 21651 | PT-16-SOUT-ES-057 | 488534 | 6541412 | COUTURE | Lezier | ZB 0009 | BSS001RSAP | | 45 | 40 854 |
| EAUX SOUTERRAINES | CHARENTE-AVAL | 10409 | OUV-16-SOUT-ES-057 | LANDIER Alexandre | 21389 | PT-16-SOUT-ES-058 | 455815 | 6517553 | FOUSSIGNAC | Bellegarde | ZN 0043 | BSS001UASP | | 22 | 25 000 |
| EAUX SOUTERRAINES | CHARENTE-AMONT | 10534 | OUV-16-SOUT-ES-058 | EARL DU BOIS DES PRÊTRES | 21405 | PT-16-SOUT-ES-064 | 479756 | 6539616 | JUILLÉ | Champ du Marteau | ZA 0093 | BSS001RRTA | | 60 | 20 000 |
| EAUX SOUTERRAINES | BIEF | 17477 | OUV-16-SOUT-ES-059 | GAUTHIER Guillaume | 21388 | PT-16-SOUT-ES-065 | 478224 | 6547652 | COURCÔME | La Croix Geoffroix | YX 0024 | BSS001RRCL | | 140 | 21 801 |

Total ESO JURASSIQUE :

3 062 975

| Ressource | ZoneHydro | CdOuv_OUGC | CdOuv_PDE | RaisonSociale | Point_OUC | CdPoint_PDE | CoordX_L93 | CoordY_L93 | Com_Point | Lieudit_Point | Cad_Point | CdPlanEau | DPA | VA Reajusté |
|----------------------------------------------|-----------------|------------|------------------|------------------------|-----------|-----------------|------------|------------|---------------------------|------------------------|----------------------|-----------|-----|----------------|
| EAUX STOCKEES | ARGENTOR-IZONNE | 10522 | OUV-16-ST-AI-001 | SCEA DE LA TUILERIE | 21287 | PT-16-ST-AI-001 | 497311 | 6554278 | LE BOUCHAGE | Les Sablières | 0A 0432-0805 | 160003139 | 90 | 50 000 |
| Total EAUX STOCKÉES ARGENTOR-IZONNE : | | | | | | | | | | | | | | 50 000 |
| EAUX STOCKEES | CHARENTE-AMONT | 10551 | OUV-16-ST-CA-002 | EARL Olivier VIGNAUD | 21361 | PT-16-ST-CA-002 | 513826 | 6521390 | MASSIGNAC | Le Latie | 0F 0750-0754-0756-07 | 160002088 | 96 | 100 000 |
| EAUX STOCKEES | CHARENTE-AMONT | 10554 | OUV-16-ST-CA-003 | SCEA AMELINE DUJARRIER | 21355 | PT-16-ST-CA-003 | 513826 | 6521390 | MASSIGNAC | Le Tatre | 0F 0754 | 160002088 | 68 | 100 000 |
| EAUX STOCKEES | CHARENTE-AMONT | 10554 | OUV-16-ST-CA-005 | TOURENNE Cyrille | 21285 | PT-16-ST-CA-005 | 506436 | 6554728 | PLEUVILLE | Gorce | 0H 0189 | 160003082 | 40 | 30 000 |
| EAUX STOCKEES | CHARENTE-AMONT | 10555 | OUV-16-ST-CA-006 | GAEC DES SITES | 21449 | PT-16-ST-CA-006 | 508003 | 6554806 | ÉPENÈDE | Tras Lagrange | ZS 0007 | 160003086 | 60 | 40 000 |
| EAUX STOCKEES | CHARENTE-AMONT | 10556 | OUV-16-ST-CA-007 | FONTENEAU Stéphane | 21067 | PT-16-ST-CA-007 | 509291 | 6551973 | ALLOUE | Les Bordes | 0C 0634 | 160003074 | 60 | 30 000 |
| Total EAUX STOCKÉES CHARENTE-AMONT : | | | | | | | | | | | | | | 300 000 |
| EAUX STOCKEES | NE | 10558 | OUV-16-ST-NE-001 | EARL DE CHEZ BONNIN | 21014 | PT-16-ST-NE-001 | 469042 | 6487151 | COTEAUX-DU-BLANZACAIS | Chez Bonnin | 046-0A 0605-1047-104 | 160000720 | 80 | 90 000 |
| EAUX STOCKEES | NE | 10558 | OUV-16-ST-NE-001 | EARL DE CHEZ BONNIN | 21015 | PT-16-ST-NE-002 | 469078 | 6487271 | COTEAUX-DU-BLANZACAIS | Chez Bonnin | 046-0A 0435-0605-104 | 160000797 | - | |
| EAUX STOCKEES | NE | 10558 | OUV-16-ST-NE-001 | EARL DE CHEZ BONNIN | 21016 | PT-16-ST-NE-003 | 469089 | 6487371 | COTEAUX-DU-BLANZACAIS | Chez Bonnin | 046-0A 0439-0440 | 160000795 | - | |
| EAUX STOCKEES | NE | 10558 | OUV-16-ST-NE-001 | EARL DE CHEZ BONNIN | 21017 | PT-16-ST-NE-004 | 469401 | 6487068 | COTEAUX-DU-BLANZACAIS | Chez Bonnin | 046-0A 1054 | 160000755 | - | |
| EAUX STOCKEES | NE | 10559 | OUV-16-ST-NE-002 | EARL DE CHEZ GILBERT | 21018 | PT-16-ST-NE-005 | 463427 | 6483501 | BESSAC | La Croix Cugon | 0B 0955 | 160003873 | 10 | 10 000 |
| EAUX STOCKEES | NE | 10520 | OUV-16-ST-NE-003 | EARL BERTHAUD | 21001 | PT-16-ST-NE-006 | 477123 | 6489962 | CHADURIE | Bois Rond | ZM 0018-0019 | 160000017 | 70 | 75 000 |
| EAUX STOCKEES | NE | 10520 | OUV-16-ST-NE-003 | EARL BERTHAUD | 21002 | PT-16-ST-NE-007 | 477032 | 6489846 | CHADURIE | Le Plantier des moines | ZM 0020 | 160000725 | 65 | 60 000 |
| EAUX STOCKEES | NE | 10520 | OUV-16-ST-NE-003 | EARL BERTHAUD | 21003 | PT-16-ST-NE-008 | 476629 | 6489776 | CHADURIE | Le Plantier des moines | ZM 0025 | 160000765 | | |
| EAUX STOCKEES | NE | 10520 | OUV-16-ST-NE-003 | EARL BERTHAUD | 21004 | PT-16-ST-NE-009 | 477618 | 6490334 | BOISNÉ-LA-TUDE | Etang de Milsol | 000-0D 0443 | 160003772 | | 17 000 |
| EAUX STOCKEES | NE | 10520 | OUV-16-ST-NE-003 | EARL BERTHAUD | 21005 | PT-16-ST-NE-010 | 477511 | 6490074 | CHADURIE | Etang de Milsol | ZL 0009 | 160000734 | 70 | |
| EAUX STOCKEES | NE | 10520 | OUV-16-ST-NE-003 | EARL BERTHAUD | 21006 | PT-16-ST-NE-011 | 477453 | 6489974 | CHADURIE | Etang de Milsol | ZL 0009 | 160000012 | | |
| EAUX STOCKEES | NE | 10520 | OUV-16-ST-NE-003 | EARL BERTHAUD | 21007 | PT-16-ST-NE-012 | 470480 | 6487099 | NONAC | Charbonat | 0A 0017-0019-0032 | 160000737 | 60 | 15 000 |
| EAUX STOCKEES | NE | 10520 | OUV-16-ST-NE-003 | EARL BERTHAUD | 21008 | PT-16-ST-NE-013 | 474307 | 6489495 | PÉRIGNAC | Chez Baudut | ZM 0091 | 160000803 | | 25 000 |
| EAUX STOCKEES | NE | 10520 | OUV-16-ST-NE-003 | EARL BERTHAUD | 21009 | PT-16-ST-NE-014 | 474449 | 6489437 | PÉRIGNAC | Chez Baudut | ZM 0091 | 160000710 | 65 | |
| EAUX STOCKEES | NE | 10419 | OUV-16-ST-NE-010 | SCEA LA GRANGE FLEURIE | 21584 | PT-16-ST-NE-017 | 460617 | 6488020 | SAINT-AULAIS-LA-CHAPELLE | Chez Marie | WB 0013 | 160000617 | 60 | 8 000 |
| EAUX STOCKEES | NE | 10419 | OUV-16-ST-NE-010 | SCEA LA GRANGE FLEURIE | 21585 | PT-16-ST-NE-019 | 459769 | 6488197 | SAINT-AULAIS-LA-CHAPELLE | Le Bois de la Grange | WA 0040 | 160000512 | 80 | 15 000 |
| EAUX STOCKEES | NE | 10419 | OUV-16-ST-NE-010 | SCEA LA GRANGE FLEURIE | 21586 | PT-16-ST-NE-021 | 460767 | 6484452 | CHALLIGNAC | Le Bois Noir | 0C 0331 | 160000546 | 80 | 35 000 |
| EAUX STOCKEES | NE | 10561 | OUV-16-ST-NE-017 | DAVID Laurent | 20992 | PT-16-ST-NE-024 | 472971 | 6494572 | PLASSAC-ROUFFIAC | Chez Babot | ZO 0016 | 160003749 | | 15 500 |
| EAUX STOCKEES | NE | 10561 | OUV-16-ST-NE-017 | DAVID Laurent | 20993 | PT-16-ST-NE-025 | 473015 | 6494507 | PLASSAC-ROUFFIAC | Chez Babot | ZO 0016 | 160001036 | 40 | |
| EAUX STOCKEES | NE | 10561 | OUV-16-ST-NE-017 | DAVID Laurent | 20994 | PT-16-ST-NE-026 | 473068 | 6494450 | PLASSAC-ROUFFIAC | Chez Babot | ZO 0016 | 160001139 | | |
| EAUX STOCKEES | NE | 10563 | OUV-16-ST-NE-019 | SCEA LA CROIX | 21633 | PT-16-ST-NE-028 | 469030 | 6485940 | NONAC | La Croix | 0F 0219 | 160003701 | | 50 000 |
| EAUX STOCKEES | NE | 10563 | OUV-16-ST-NE-019 | SCEA LA CROIX | 21634 | PT-16-ST-NE-029 | 469025 | 6486181 | NONAC | La Croix | 0F 0710 | 160000778 | 80 | |
| EAUX STOCKEES | NE | 17461 | OUV-16-ST-NE-024 | GAEC DU GEANT HIBOU | 21680 | PT-16-ST-NE-039 | 473941 | 6491941 | VOULGÉZAC | Le Maine Large | 0C 0259 | 160001052 | | 60 000 |
| EAUX STOCKEES | NE | 17461 | OUV-16-ST-NE-024 | GAEC DU GEANT HIBOU | 21681 | PT-16-ST-NE-040 | 474141 | 6491822 | VOULGÉZAC | La Creusée | 0C 0573 | 160001007 | 95 | |
| Total EAUX STOCKÉES NÉ : | | | | | | | | | | | | | | 475 500 |
| EAUX STOCKEES | SUD-ANGOUMOIS | 10567 | OUV-16-ST-SA-003 | EARL DES JOUFFEROUX | 21437 | PT-16-ST-SA-003 | 477681 | 6496461 | VOULGÉZAC | Les Vachons | 0A 0111-0112-0113-01 | 160001087 | 440 | 120 000 |
| EAUX STOCKEES | SUD-ANGOUMOIS | 10568 | OUV-16-ST-SA-004 | EARL DE RODAS | 21418 | PT-16-ST-SA-004 | 483332 | 6492526 | MAGNAC-LAVALLETTE-VILLARS | Rodas | AP 0028 | 160001168 | 80 | 51 000 |
| EAUX STOCKEES | SUD-ANGOUMOIS | 10520 | OUV-16-ST-SA-005 | EARL BERTHAUD | 21039 | PT-16-ST-SA-005 | 478333 | 6491880 | BOISNÉ-LA-TUDE | Lavergne | 000-0D 0334-0344 | 160001004 | 70 | 48 000 |
| EAUX STOCKEES | SUD-ANGOUMOIS | 10572 | OUV-16-ST-SA-010 | BARRAUD Michel | 21597 | PT-16-ST-SA-010 | 472428 | 6495844 | PLASSAC-ROUFFIAC | Champs des Bois | ZH 0020 | 160003944 | 30 | 1 800 |
| Total EAUX STOCKÉES SUD-ANGOUMOIS : | | | | | | | | | | | | | | 239 800 |

| Ressource | ZoneHydro | CdOuv_OUGC | CdOuv_PDE | RaisonSociale | #Point_OUC | CdPoint_PDE | CoordX_L93 | CoordY_L93 | Com_Point | Lieudit_Point | Cad_Point | Cd_BSS | CdPlanEau | DPA | VH |
|-------------------------------------------|-----------|------------|-------------------|---------------------|------------|------------------|------------|------------|------------|-----------------------|------------------|--------|-----------|-----|----------------|
| SUBSTITUTION | AUGE | 10573 | OUV-16-SUB-AG-001 | EARL PEROT | 21462 | SUB-16-AG-001 | 460848 | 6530035 | VAL-D'AUGE | Terres de Bois Breton | 228-ZC 0016-0017 | | 160001751 | | |
| SUBSTITUTION | AUGE | 10573 | OUV-16-SUB-AG-001 | EARL PEROT | | PT-16-SUB-AG-001 | 460362 | 6530340 | VAL-D'AUGE | Terres de Bois Breton | 228-ZC 0002 | | | 90 | 155 000 |
| SUBSTITUTION | AUGE | 10574 | OUV-16-SUB-AG-002 | SCEA DE FONT FLEURY | 21299 | SUB-16-AG-002 | 462717 | 6529807 | VAL-D'AUGE | La folie | 051-ZL 0029 | | 160001754 | | |
| SUBSTITUTION | AUGE | 10574 | OUV-16-SUB-AG-002 | SCEA DE FONT FLEURY | | PT-16-SUB-AG-002 | 462300 | 6529880 | VAL-D'AUGE | La folie | 051-ZC 0003 | | | 100 | 130 000 |
| Total RETENUES SUBSTITUTION AUGÉ : | | | | | | | | | | | | | | | 285 000 |

| | | | | | | | | | | | | | | | |
|---------------------------------------------------|--------------|-------|-------------------|------------------------|-------|--------------------|--------|---------|--------------------------|-------------------------|-----------------------|------------|-----------|-----|------------------|
| SUBSTITUTION | AUME-COUTURE | 10575 | OUV-16-SUB-AC-001 | ASA DU FILLON | 21232 | SUB-16-AC-001 | 468971 | 6546655 | SAINT-FRAIGNE | Les Vignauds | ZR 0104 | | 160003742 | | |
| SUBSTITUTION | AUME-COUTURE | 10575 | OUV-16-SUB-AC-001 | ASA DU FILLON | | PT-16-SUB-AC-001-A | 467740 | 6547800 | BRETTES | Les Fillons | ZM 0052 | | | 60 | 200 560 |
| SUBSTITUTION | AUME-COUTURE | 10575 | OUV-16-SUB-AC-001 | ASA DU FILLON | | PT-16-SUB-AC-001-B | 467519 | 6547929 | LONGRÉ | Les Isles | ZC 0029 | | | 120 | |
| SUBSTITUTION | AUME-COUTURE | 10140 | OUV-16-SUB-AC-002 | EARL DE CHANTEREINE | 20981 | SUB-16-AC-002 | 463225 | 6538584 | ORADOUR | Chantereine | AM 0001 | | 160002217 | | |
| SUBSTITUTION | AUME-COUTURE | 10140 | OUV-16-SUB-AC-002 | EARL DE CHANTEREINE | | PT-16-SUB-AC-002 | 463417 | 6538516 | ORADOUR | Chantereine | AM 0395 | BSS001RQUB | | 200 | 261 000 |
| SUBSTITUTION | AUME-COUTURE | 10141 | OUV-16-SUB-AC-003 | EARL BBIO | 21218 | SUB-16-AC-003 | 464181 | 6541478 | LUPSAULT | Champ des Pierres | ZB 0036 | | 160002218 | | |
| SUBSTITUTION | AUME-COUTURE | 10141 | OUV-16-SUB-AC-003 | EARL BBIO | | PT-16-SUB-AC-003 | 463513 | 6542206 | LUPSAULT | Champ des Pierres | AD 0175 | | | 120 | 124 000 |
| SUBSTITUTION | AUME-COUTURE | 10576 | OUV-16-SUB-AC-004 | EARL DE LA NOUE | 20874 | SUB-16-AC-004 | 465720 | 6548932 | LONGRÉ | Vallee des Pruniers | 0F 0812 | | 160003039 | | |
| SUBSTITUTION | AUME-COUTURE | 10576 | OUV-16-SUB-AC-004 | EARL DE LA NOUE | | PT-16-SUB-AC-004 | 466277 | 6549546 | LONGRÉ | Vallee des Pruniers | 0B 0901 | | | 120 | 151 200 |
| SUBSTITUTION | AUME-COUTURE | 10145 | OUV-16-SUB-AC-005 | EARL DES BOULEAUX | 21183 | SUB-16-AC-005 | 466407 | 6544333 | SAINT-FRAIGNE | Bois Brange | 0Y 0023-0030 | | 160002246 | | |
| SUBSTITUTION | AUME-COUTURE | 10145 | OUV-16-SUB-AC-005 | EARL DES BOULEAUX | | PT-16-SUB-AC-005 | 466921 | 6544401 | SAINT-FRAIGNE | Bois Brange | 0E 0224 | | | 150 | 199 400 |
| SUBSTITUTION | AUME-COUTURE | 10153 | OUV-16-SUB-AC-006 | EARL PRUDHOMME | 21191 | SUB-16-AC-006 | 469266 | 6548955 | BRETTES | Moulin de la Charriere | ZO 0029-0034 | | 160003038 | | |
| SUBSTITUTION | AUME-COUTURE | 10153 | OUV-16-SUB-AC-006 | EARL PRUDHOMME | | PT-16-SUB-AC-006 | 469357 | 6548984 | BRETTES | Moulin de la Charriere | ZO 0034 | | | 150 | 205 000 |
| SUBSTITUTION | AUME-COUTURE | 10155 | OUV-16-SUB-AC-007 | EARL DES OLIVETTES | 21083 | SUB-16-AC-007 | 467876 | 6541543 | SAINT-FRAIGNE | Les Vignauds | 0C 0115 | | 160002248 | | |
| SUBSTITUTION | AUME-COUTURE | 10155 | OUV-16-SUB-AC-007 | EARL DES OLIVETTES | | PT-16-SUB-AC-007 | 467357 | 6542110 | SAINT-FRAIGNE | Les Vignauds | 0C 0058 | | | 130 | 147 000 |
| SUBSTITUTION | AUME-COUTURE | 10156 | OUV-16-SUB-AC-008 | GAEC DES ORMEAUX | 20987 | SUB-16-AC-008 | 466344 | 6541501 | SAINT-FRAIGNE | La Pree | YB 0030-0031-0032-01 | | 160002237 | | |
| SUBSTITUTION | AUME-COUTURE | 10156 | OUV-16-SUB-AC-008 | GAEC DES ORMEAUX | | PT-16-SUB-AC-008 | 446199 | 6540872 | SAINT-FRAIGNE | La Pree | YB 0045 | | | 100 | 165 700 |
| SUBSTITUTION | AUME-COUTURE | 10158 | OUV-16-SUB-AC-009 | SCEA DU BREUIL TIZON | 21259 | SUB-16-AC-009 | 467750 | 6550269 | PAIZAY-NAUDOUIN-EMBOURIE | Garenne du Breuil Tizon | ZV 0015 | | 160003031 | | |
| SUBSTITUTION | AUME-COUTURE | 10158 | OUV-16-SUB-AC-009 | SCEA DU BREUIL TIZON | | PT-16-SUB-AC-009 | 467679 | 6550413 | PAIZAY-NAUDOUIN-EMBOURIE | Garenne du Breuil Tizon | ZV 0024 | | | 100 | 70 000 |
| SUBSTITUTION | AUME-COUTURE | 10159 | OUV-16-SUB-AC-010 | SCEA DU CHAMP DU FRENE | 21235 | SUB-16-AC-010 | 470170 | 6546071 | SOUVIGNÉ | la Colombiere | ZL 0007-0009 | | 160002238 | | |
| SUBSTITUTION | AUME-COUTURE | 10159 | OUV-16-SUB-AC-010 | SCEA DU CHAMP DU FRENE | | PT-16-SUB-AC-010 | 470221 | 6546367 | SOUVIGNÉ | la Colombiere | ZL 0004 | | | 170 | 103 000 |
| SUBSTITUTION | AUME-COUTURE | 10577 | OUV-16-SUB-AC-011 | ASA de l'AUME COUTURE | 21300 | SUB-16-AC-011 | 466912 | 6536575 | AIGRE | Le Pripeau | 000-AK 0106-0107-010 | | 160003743 | | |
| SUBSTITUTION | AUME-COUTURE | 10577 | OUV-16-SUB-AC-011 | ASA de l'AUME COUTURE | | PT-16-SUB-AC-011 | 467753 | 6536883 | AIGRE | Creve Coeur | 000-AK 0173 | BSS001SMDJ | | 240 | 370 000 |
| SUBSTITUTION | AUME-COUTURE | 10577 | OUV-16-SUB-AC-011 | ASA de l'AUME COUTURE | 31301 | SUB-16-AC-012 | 465637 | 6535776 | MONS | Bois Morin | ZI 0012-0036-0037 | | 160003781 | | |
| SUBSTITUTION | AUME-COUTURE | 10577 | OUV-16-SUB-AC-011 | ASA de l'AUME COUTURE | | PT-16-SUB-AC-012 | 463324 | 6535251 | MONS | Le buisson Raymonet | AE 0027 | BSS001SLRP | | 204 | 315 000 |
| SUBSTITUTION | AUME-COUTURE | 10577 | OUV-16-SUB-AC-011 | ASA de l'AUME COUTURE | 21302 | SUB-16-AC-013 | 461255 | 6544785 | LES GOURS | La Belle Carde | ZE 0039-0041-0042-00 | | 160003783 | | |
| SUBSTITUTION | AUME-COUTURE | 10577 | OUV-16-SUB-AC-011 | ASA de l'AUME COUTURE | | PT-16-SUB-AC-013 | 461838 | 6544031 | LES GOURS | Marais de Pointe Folle | ZK 0124 | BSS001RQTN | | 287 | 441 000 |
| SUBSTITUTION | AUME-COUTURE | 10577 | OUV-16-SUB-AC-011 | ASA de l'AUME COUTURE | 21303 | SUB-16-AC-014 | 471942 | 6540680 | TUSSON | Bois Chatain | AK 0102 à 0106 – AK 0 | | 160003782 | | |
| SUBSTITUTION | AUME-COUTURE | 10577 | OUV-16-SUB-AC-011 | ASA de l'AUME COUTURE | | PT-16-SUB-AC-014 | 470635 | 6542099 | ÉBRÉON | La Potonière | ZH 0113 | | | 194 | 298 000 |
| Total RETENUES SUBSTITUTION AUME-COUTURE : | | | | | | | | | | | | | | | 3 050 860 |

| | | | | | | | | | | | | | | | |
|-------------------------------------------|------|-------|-------------------|-----------------|-------|------------------|--------|---------|--------|-----------------------|-------------------|--|-----------|----|----------------|
| SUBSTITUTION | BIEF | 10578 | OUV-16-SUB-BI-001 | SARL DES RUHAUX | 21603 | SUB-16-BI-001 | 477743 | 6542524 | CHARMÉ | Le Moulin de Bellicou | ZO 0026 – ZR 0059 | | 160002233 | | |
| SUBSTITUTION | BIEF | 10578 | OUV-16-SUB-BI-001 | SARL DES RUHAUX | | PT-16-SUB-BI-001 | 477204 | 6542297 | CHARMÉ | Le Moulin de Bellicou | ZR 0032 | | | 50 | 100 000 |
| Total RETENUES SUBSTITUTION BIEF : | | | | | | | | | | | | | | | 100 000 |

| | | | | | | | | | | | | | | | |
|-----------------------------------------------------|----------------|-------|-------------------|--------------------------|-------|------------------|--------|---------|-----------------------|--------------------|-------------------|--|-----------|-----|----------------|
| SUBSTITUTION | CHARENTE-AMONT | 10579 | OUV-16-SUB-CA-001 | EARL DES NEGRES | 21232 | SUB-16-CA-001 | 483056 | 6545441 | SALLES-DE-VILLEFAGNAN | Les Champs Chateau | ZC 0015-0016-0023 | | 160002281 | | |
| SUBSTITUTION | CHARENTE-AMONT | 10579 | OUV-16-SUB-CA-001 | EARL DES NEGRES | | PT-16-SUB-CA-001 | 483070 | 6545745 | VILLEGATS | La Joie | ZD 0186 | | | 120 | 216 000 |
| SUBSTITUTION | CHARENTE-AMONT | 10223 | OUV-16-SUB-CA-002 | DUJARDIN Didier | 20676 | SUB-16-CA-002 | 477918 | 6523870 | SAINT-AMANT-DE-BOIXE | Le Couradeau | 0F 0246 | | 160001773 | | |
| SUBSTITUTION | CHARENTE-AMONT | 10223 | OUV-16-SUB-CA-002 | DUJARDIN Didier | | PT-16-SUB-CA-002 | 476647 | 6523565 | VARS | Pre du Reclous | 0B 1292 | | | 160 | 90 000 |
| SUBSTITUTION | CHARENTE-AMONT | 10305 | OUV-16-SUB-CA-003 | SCEA DE L'AIR DES CHAMPS | 20882 | SUB-16-CA-003 | 466722 | 6526591 | GENAC-BIGNAC | Champ Limbert | 000-YH 0012-0016 | | 160001766 | | |
| SUBSTITUTION | CHARENTE-AMONT | 10305 | OUV-16-SUB-CA-003 | SCEA DE L'AIR DES CHAMPS | | PT-16-SUB-CA-003 | 469593 | 6529241 | GENAC-BIGNAC | Champ Limbert | 000-ZH 0066 | | | 110 | 128 000 |
| SUBSTITUTION | CHARENTE-AMONT | 10338 | OUV-16-SUB-CA-004 | SCEA DES LIEUX-DITS | 20874 | SUB-16-CA-004 | 475420 | 6537494 | LUXÉ | La Justice | ZB 0008 | | 160002249 | | |
| SUBSTITUTION | CHARENTE-AMONT | 10338 | OUV-16-SUB-CA-004 | SCEA DES LIEUX-DITS | | PT-16-SUB-CA-004 | 475793 | 6536500 | LUXÉ | La Saulee | AB 0148 | | | 240 | 120 000 |
| SUBSTITUTION | CHARENTE-AMONT | 10340 | OUV-16-SUB-CA-005 | SCEA LES PLANS | 20888 | SUB-16-CA-005 | 472570 | 6536584 | FOUQUEURE | La Croix Fouquet | ZN 0115 | | 160003853 | | |
| SUBSTITUTION | CHARENTE-AMONT | 10340 | OUV-16-SUB-CA-005 | SCEA LES PLANS | | PT-16-SUB-CA-005 | 472674 | 6535818 | FOUQUEURE | Les Chambons | AO 0602 | | | 140 | 78 350 |
| Total RETENUES SUBSTITUTION CHARENTE-AMONT : | | | | | | | | | | | | | | | 632 350 |

| | | | | | | | | | | | | | | | |
|-----------------------------------------|----|-------|-------------------|------------------------|-------|------------------|--------|---------|----------------------|-------------|----------------------|--|-----------|-----|----------------|
| SUBSTITUTION | NE | 10580 | OUV-16-SUB-NE-001 | ASA DE CONDEON-REIGNAC | 20972 | SUB-16-NE-001 | 454358 | 6480978 | CONDÉON | Pas Merlut | 0D 0324a0326-0411-04 | | 160000447 | | |
| SUBSTITUTION | NE | 10580 | OUV-16-SUB-NE-001 | ASA DE CONDEON-REIGNAC | | PT-16-SUB-NE-001 | 457132 | 6486904 | SALLES-DE-BARBEZIEUX | Pres Savary | 0C 0730 | | | 200 | 400 000 |
| Total RETENUES SUBSTITUTION NÉ : | | | | | | | | | | | | | | | 400 000 |

| Ressource | ZoneHydro | CdOuv_OUGC | CdOuv_PDE | RaisonSociale | Point_OUC | CdPoint_PDE | CoordX_L93 | CoordY_L93 | Com_Point | Lieudit_Point | Cad_Point | Cd_BSS | CdPlanEau | DPA | VH |
|---------------------------------------------------|--------------|------------|--------------------|---------------------|-----------|-------------------|------------|------------|-----------------------|-----------------------------|----------------------|--------|-----------|-----|----------------|
| SUBSTITUTION | NOUERE | 10329 | OUV-16-SUB-NOU-001 | PAUBY Philippe | 20926 | SUB-16-NOU-001 | 463309 | 6525076 | ROUILLAC | Gratte-poule | 000-ZI 0067-0068 | | 160001752 | | |
| SUBSTITUTION | NOUERE | 10329 | OUV-16-SUB-NOU-001 | PAUBY Philippe | | PT-16-SUB-NOU-001 | 462714 | 6524154 | ROUILLAC | Le Pas des Charrettes | 000-ZY 0028 | | | 80 | 220 000 |
| Total RETENUES SUBSTITUTION NOUÈRE : | | | | | | | | | | | | | | | 220 000 |
| SUBSTITUTION | SON-SONNETTE | 10581 | OUV-16-SUB-SON-001 | ASA DU SON-SONNETTE | 21432 | SUB-16-SON-001 | 497197 | 6538489 | BEAULIEU-SUR-SONNETTE | Chez le Roi | 0B 577-0578 | | 160002332 | | |
| SUBSTITUTION | SON-SONNETTE | 10581 | OUV-16-SUB-SON-001 | ASA DU SON-SONNETTE | | PT-16-SUB-SON-001 | 495959 | 6538818 | BEAULIEU-SUR-SONNETTE | Fontaine de la Serpouillere | 0C 0475 | | | 60 | 125 000 |
| SUBSTITUTION | SON-SONNETTE | 10581 | OUV-16-SUB-SON-001 | ASA DU SON-SONNETTE | 21433 | SUB-16-SON-002 | 499863 | 6535283 | CELLEFROUIN | Fontfaix | 0G 1268 | | 160002376 | | |
| SUBSTITUTION | SON-SONNETTE | 10581 | OUV-16-SUB-SON-001 | ASA DU SON-SONNETTE | | PT-16-SUB-SON-002 | 499941 | 6535618 | CELLEFROUIN | Fontfaix | 0G 1257 | | | 150 | 235 000 |
| SUBSTITUTION | SON-SONNETTE | 10581 | OUV-16-SUB-SON-001 | ASA DU SON-SONNETTE | 21434 | SUB-16-SON-003a | 493706 | 6537373 | VENTOUSE | Le Bois de Maserbaux | 0D 0631-0632 | | 160002278 | | |
| SUBSTITUTION | SON-SONNETTE | 10581 | OUV-16-SUB-SON-001 | ASA DU SON-SONNETTE | | SUB-16-SON-003b | 493556 | 6537404 | VENTOUSE | Le Bois de Maserbaux | 0D 0200-0211-0633-06 | | 160002279 | | |
| SUBSTITUTION | SON-SONNETTE | 10581 | OUV-16-SUB-SON-001 | ASA DU SON-SONNETTE | | PT-16-SUB-SON-003 | 492605 | 6536788 | VENTOUSE | La Grande Pradelle | 0D 0398 | | | 150 | 328 000 |
| Total RETENUES SUBSTITUTION SON-SONNETTE : | | | | | | | | | | | | | | | 688 000 |